

M1503
.C74
B4

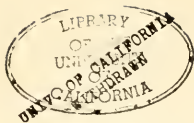

THE LIBRARY OF THE
UNIVERSITY OF
NORTH CAROLINA

ENDOWED BY THE
DIALECTIC AND PHILANTHROPIC
SOCIETIES

MUSIC LIBRARY

M1503
.C74
B4

LA BELLE BOURBONNAISE

OPÉRA-COMIQUE
en 3 Actes

Par M. M.

Ernest DUBREUIL
et
H. CHABRILLAT

Compiègne

MUSIQUE DE

Prix: 12 net.

PARTITION CHANT & PIANO

Partition Piano seul: 8 net.

Paris, Alphonse LEDUC, Palais National, 300.

A Madame
Henri Chabrillat

Hommage Respectueux
de l'Étudiant
A. Cœdis.

Digitized by the Internet Archive
in 2010 with funding from
Univeristy of North Carolina at Chapel Hill

LA BELLE BOURBONNAISE

OPÉRA-COMIQUE EN TROIS ACTES

Paroles de MM. ERNEST DUBREUIL et H. CHABRILLAT

MUSIQUE DE

A. CÆDÈS

Partition chant et piano arrangée par M. GENET

PERSONNAGES :

COTIGNAC.....	<i>Trial</i>	MM. SAINTE-FOY
GRISON.....	<i>Basse</i>	MILHER
BLAISE.....	<i>Baryton</i>	VILLARS
L'ABBÉ DE CAMERLET.....	<i>Ténor léger</i>	RAOULT
JACQUOT.....	<i>Deuxième Trial</i>	HAYME
BRINDAMOUR.....	<i>Baryton</i>	LUCO
ANSELME.....	<i>Basse</i>	VAVASSEUR
LA DUBARRY.....	}.....	M ^{mes} DESCLAUZAS
MANON.....		
BILLETTE.....	<i>Dugazon</i>	TASSILLY
GERVAISE.....	<i>Duègne</i>	MINNE

Gardes-Françaises, Ouvriers, Grisettes, Marchands, Invités, Bergers et Bergères, Exilés.

ACTE PREMIER

		Pages.
	Ouverture.....	1
N ^o 1	Chœur des Gardes.....	9
2	Rondeau.....	16
2 bis	Musique de scène.....	21
3	A Chœur.....	22
	B Couplets de la Diligence.....	25
4	Duo.....	33
4 bis	Musique de scène.....	49
5	Duo.....	50
6	A Chœur général.....	63
	B Couplets de la Bourbonnaise.....	90
C	Finale.....	-94

ACTE II

	Entr'acte-Menuet.....	103
7	Chœur des Invités de Trianon.....	106
8	Couplets de Camerlet.....	109
9	Rondeau.....	115
10	Quintette.....	118
10 bis	Musique de scène.....	132
11	Romance.....	134
11 bis	Musique de scène.....	138
	A Chœur des Bergers-Trumeaux.....	140
12	B Fabliau.....	143
C	Menuet.....	151
	Rondeau.....	153
13	Couplets de la Lettre.....	159
14 bis	Musique de scène.....	168
15	Finale.....	171

ACTE III

	Entr'acte.....	184
16	Chœur, Introduction.....	186
17	Ronde de Saint-Germain.....	204
18	Couplets.....	214
19	Couplets du Rire.....	219
20	Chœur des Exilés.....	231
20 bis	Musique de scène.....	235
2F	Chœur.....	236
2F	Finale.....	241

Vu les traités internationaux, l'éditeur de cette partition se réserve le droit de réimpression et de traduction à l'étranger.

LA BELLE BOURBONNAISE

OPÉRA COMIQUE EN 5 ACTES

Paroles de M.M.
ERNEST DUBREUIL
et **H. CHABRILLAT.**

Musique de
A. CŒDÈS,

OUVERTURE

Allegretto decide.

PIANO. *ff*

The fourth system concludes the piano accompaniment with dynamics ranging from *p* to *ff*. It includes a first ending bracket and a repeat sign. The right hand has a melodic line with slurs and accents, and the left hand has a bass line with slurs.

Meno.

Second system of a piano score. The right hand continues with slurred notes. The left hand accompaniment includes a section marked *rall.* (rallentando) with a hairpin deceleration symbol.

Fourth system of a piano score. The right hand has a melodic line with slurs. The left hand accompaniment consists of a steady pattern of chords.

All^o con spirito.

Fourth system of the musical score. The right hand continues with a complex chordal texture. The left hand has a steady accompaniment. Dynamics include *mf* (mezzo-forte).

Fifth system of the musical score. The right hand has a more active melodic line. The left hand has a steady accompaniment. Dynamics include *pp* (pianissimo) and *rf* (ritardando forte).

Sixth system of the musical score. The right hand has a more active melodic line. The left hand has a steady accompaniment. Dynamics include *rf* (ritardando forte).

Third system of the piano score, featuring similar rhythmic patterns and dynamics as the previous systems.

Fourth system of the piano score, showing a change in the right-hand texture with more frequent rests.

Sixth system of the piano score, concluding the piece with a final cadence. The right hand has a series of chords, and the left hand has a simple accompaniment.

ACTE I.

N^o 1.

INTRODUCTION

CHŒUR DES GARDES.

All^o moderato mouv^t de marche.

All^o moderato mouv^t de marche.

PIANO.

Cloche sur la scène.

très léger.

cre - seen - do.

Cresc:

f

TÉNORS.

Bien rythmé.

pp

C'est

BASSES.

pp

C'est

p *dim.* *pp*

la mar_che des Gar - des, Aux mi - nes go_gue_nar - des A

la mar_che des Gar - des, Aux mi - nes go_gue_nar - des A

l'air fier et flam_bard Por_tant leur é - ten - dard, Bro -

l'air fier et flam_bard Por_tant leur é - ten - dard, Bro -

- de d'ar_mes de Fran - ce Grâce à leur vi_gi - lan - ce, Dor -

- de d'ar_mes de Fran - ce Grâce à leur vi_gi - lan - ce, Dor -

mez gens de Pa - ris A - mou - reux et ma - ris Sur

mez gens de Pa - ris A - mou - reux et ma - ris Sur

vous veillent les gar - des, Aux mi - nes go - gue - nar - des De -

vous veillent les gar - des, Aux mi - nes go - gue - nar - des De -

- puis le ca - po - ral, Jusques au gé - né - ral Du

- puis le ca - po - ral, Jusques au gé - né - ral Du

sexe on est l'ca_pri - ce, C'est com - pris dans l'ser.vi - ce, La

sexe on est l'ca_pri - ce, C'est com - pris dans l'ser.vi - ce, La

pp

con - signe est d'ai - mer, De boi.re et s'es - cri - mer Dans

con - signe est d'ai - mer, De boi.re et s'es - cri - mer Dans

l'ré - giment des Gar - des, Aux mi - nes go.gue.nar - des A

l'ré - giment des Gar - des, Aux mi - nes go.gue.nar - des A

dim - - - *poco* - - - *a* - - - *poco*.

RONDEAU.

Allegro.

BRINDAMOUR .

PIANO.

8

ff

B.

8

sec.

sf

p

col canto.

Le ré - gi - ment prend le ser -

B.

- vi - ce A Tri - a - non vé - hé - men - te - ment Et de puis

col canto.

trois jours mon of_fi_ce est de chercher son ornement. Il me faut

en cette oc_cu_rence Un fi_fre qui soit le pre_mier De tous les

fi_fres de la France, Ça n'est pas fa_cile à trou_ver. Mon co_lo_

nel m'a fait une of_fre: Un mois de clou sans mon briquet Si je ne

légato.

B

fai pas l'on me coffre, Que le diable empor.te Cri-quet! Et sur

légato.
mf

B

le quai de la Fer_raille, Je viens im.plorer terre et ciel De m'aïder

rall. *a tempo.*

B

pour cet.te trou_vail.le, Car je con.nais mon co_lo.nel. Mais je ne

rit. *a tempo.*
rit. *p*

B

trou.ve rien qui vail_le Le fi.re de ce fre.lu.quet; J'ai dessol_

f

B

- dats de toute taille, Nul ne peut rem - pla - cer Cri - quet. Les uns chaa.

B

- tent la bar - ca - rol - le Les au - tres souf - flent du bas -

B

- set; Il en est qui ra - lent la vio - le Qui trom -

B

- pet - tent dans le cor - net Et pas un seul ne sait le

fi - fre Com - pre - nez-vous pa - reil gui - guon? Dans les ca -

- ba - rets Je m'en - pif - fre, J'ex - plo - re et fouil - le, hé - las! Ba -

rall.

- ron, y'en a pas un qui joue du fi -

accelerando.

f

accelerando.

f

- fre.

ff

N^o 2^{bis}MUSIQUE DE SCÈNE
ENTRÉE DE GRISON.

Moderato.

PIANO.

The third system shows the continuation of the piano part, with the right hand's melody moving through various intervals and the left hand's accompaniment providing harmonic support.

N^o 3.CHŒUR ET COUPLETS
DE LA DILIGENCE

Allegro con spirito.

DESSUS.

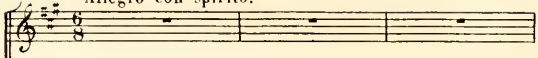

TÉNORS.

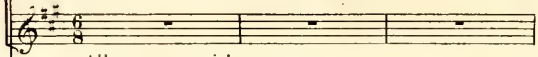

Allegro con spirito.

PIANO

DESSUS.

Vi - vent les plai - sirs du voy - a - ge,

TÉNORS.

Vi - vent les plai - sirs du voy - a - ge,

Le mou_ve_ment. Le chan ge_ment. Quel bruit, quels cris, et

Le mou_ve_ment. Le chan ge_ment. Quel bruit, quels cris, et

quel ta_pa_ge; Mais on s'a_mu_se jo_li_ment! Quel

quel ta_pa_ge; Mais on s'a_mu_se jo_li_ment! Quel

bruit — quel ta — pa — — ge. Quel bruit — quel ta —

bruit — quel ta — pa — — ge. Quel bruit — quel ta —

tr. *tr.* *tr.*

sf

pa - ge! Mais on s'a - mu - se jo - li - ment, Mais
 pa - ge! Mais on s'a - mu - se jo - li - ment, Mais

ff *rall molto.*
 on s'a - mu - se jo - li - ment Vi - vent les plai - sirs du voy -
ff
 on s'a - mu - se jo - li - ment Vi - vent les plai - sirs du voy -
rall molto.

- a - ge.
 - a - ge.
Presto.

(de suite.)

B COUPLETS DE LA DILIGENCE.

Vivace.

BILLETTE.

JACQUOT.

PIANO.

pp

sempre. pp

BILLETTE.

D'a - bord on est huit jours en fê - te, Rien que

B de pen - ser au dé - part ——— On fait ses mal - les, on s'ap -

B

pré - te, On a si peur d'être en re - tard. — Si

cresc.

B

l'on ai - lait man - quer le co - che? Ah! grand Dieu, quel cha - grin cui -

The second system of music continues the vocal line and piano accompaniment. It begins with a *cresc.* (crescendo) marking. The vocal line has lyrics: "l'on ai - lait man - quer le co - che? Ah! grand Dieu, quel cha - grin cui -". The piano accompaniment maintains its rhythmic pattern.

B

sant!... — En - fin le jour vient, on s'ac - cro - che, On se bous -

mf

The third system of music continues the vocal line and piano accompaniment. It features a *mf* (mezzo-forte) marking. The vocal line has lyrics: "sant!... — En - fin le jour vient, on s'ac - cro - che, On se bous -". The piano accompaniment includes a *mf* marking in the bass line.

JACOUE.

B

- cu - le, c'est char - mant! — *pp* On choi - sit la meil - leu - re

The fourth system of music concludes the vocal line and piano accompaniment. It features a *pp* (pianissimo) marking. The vocal line has lyrics: "- cu - le, c'est char - mant! — *pp* On choi - sit la meil - leu - re". The piano accompaniment also includes a *pp* marking.

pla - ce. Le coin sur - tout pour y dor - mir Com -

- me l'on peut cha - cun se tas - se, Allons, com - plet! on va par -

- tir — Ca voy - ons, ser - rez vous uou - ri - ce. Bas les

mais, di - tes donc hé - la! — Ah! mor - bleu, je suis au sop -

BILLETTE.

J.

pli - ce, On n'est pas gros com - me ce - la! In - so -

p cre -

B.

- lent! Be - litre! En voi - tu - re, Messieurs, gla - pit le conduc -

- scen - do poco - a - poco

B.

teur On crie, on peste, on sacre, on ju - re; Mon ma

f cre - scen - do.

B.

ri, ma fem - me, ma sœur!... En - fin les gre - lots re ten

f *pp*

B.  *ti - sent, On est en route on est par - ti... Fouet*

B.  *te co cher! les ar_bres glis - sent, Le pa_vé brû - le, Est - cegen -*

JACQUOT.

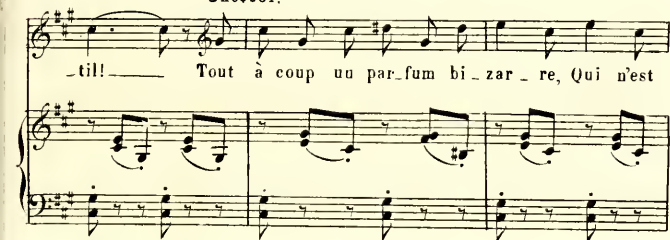
 *-til! Tout à coup uu par - fum bi - zar - re, Qui n'est*

J.  *pas ce - lui du mu - guet — Se ré - pand Le fait n'est pas*

ra - re, Sans é - tre pour ce - la plus gai. — La

nour - ri - ce, bru - ne jo - li - e, Se hâte a - lors de s'é - cri -

- er... — Bon; c'est le pe - tit qui s'ou - bli - e. Elle au -

BILLETTE.
rait bien dû l'ou - bli - er! — On des - cend pour gra - vir la

B

- cò - te Un jeu - ne hom - me vous prend la main, — Puis la

B

taille, ah dam' c'est la fau - te De l'her - be ten - dre et du che -

rall.

B

- mio... — En - fin, on re monte en voi - tu - re, Mais le dan'

a tempo.

p *cre - scen - do* *poco* *a poco.*

B

- ger n'est pas pas - sé, Car tout à coup tris - te a - ven -

cre - scen - do.

JACQUOT.

B

- tu - re, Pa - ta - tras diug, dans le fos - sé! — Nous

J

ver - sous, en pareille af - fai - re, Il faut s'ai - der, ce - la se

J

doit; Moi je mon - tre du ca - rac - té - re, Et moi je

mf.

rall.

cresc.

B

mon tre... mon sang froid!

ad lib.

ff.

sec.

sec.

N^o 4.

DUO.

All^{to} gracioso.

BILLETTE.

COTIGNAC.

PIANO.

All^{to} gracioso.

Psitt, psitt,

*f**ff**p leggiero.*

B

Ah! mon-sieur, quoi qu'y gna?

C

psitt,

Un

B

Mes parents — qui sont là —

C

mot ma bel - le,

B

C

C. Mais mad'moi_sel Je viens — de la part de qui vous sa_

BILLETTE.

C. vez... — Ah! c'est dif_ fé_ rent —

B. At_ ten_ dez. —

(A la cantonnade)

B. Je re_ viens. Le temps seu_ le_ ment — De re_

B. met - tre ma jar - re - tiè - re ! Di - vine ! elle i - ra -

C. - loin... C'est un ca - rac - tè -

B. De quoi que vous a - vez be - soin?

C. - re Per - met - tez , ma char -

rall.

mf

rall.

C. - man - te Per - met - tez que je ue pré - sen -

molto.

te Je

riten.

f *allarg.* *f*

suis un haut ba - ron, Co - ti - gnac est mon

p *f* *f*

nom. Je suis fort bien en cour, Et tail - lé pour là -

f *p*

-mour. En - fin mon mé - rite é - cla - te, Sans qu'il

c

_ci je me flat - te Dans l'in - tri - gue dé - li -

c

- cate... Je suis un haut ba - ron, Co - ti - gnac est mon

c

nom Je suis un haut ba - ron, Co - ti - gnac est mon

1.^o Tempo. BILLETTE.

c

nom. 1.^o Tempo. Un ba - ron, croy -

B. *ez monsieur que j'en suis ai se.*

C. *C'est bien vous n'est-ce*

C. *pas La bel le Bour bon nai se?*

BILLETTE. (à part.)

B. *Hum, hum, hum, Mé fions nous de ce vieux bar.*

COTIGNAC.**BILLETTE.**

B. *bon Ré pon dez ré pon dez P'têt bien*

B
qu'oui, P'tét' bien qu'non .

C
Si c'est vous, vo_tre for_tune est

B
Ma for_tune ah! vous et's ben hon_né - te, Ben hon_né

C
fai - te...

B
rall: né - te ben hon_né - te, ben hon_né - te De cette

C
Ta for_tune est fai - te De cette

All^o

B en - tre - vue Là - ve - nir dé - pend Mais pas

C en - tre - vue Tout mon sort dé - pend Mais pas

B de bé - vu_e, Bil - let - te com - prend, Que la

C de bé - vu_e, Co - ti - gnac at - tend, Par la

B ré - us - si - te, De no - tre des - sein I - ci

C ré - us - si - te, De no - tre des - sein Que la

B.
né - ces - si - te, Un es - prit ma - lin De cette

C.
Fa - vo - ri - te Lui par - donne - en - fin De cette

B.
en - tre - vu - e La - ve - nir dé - pend Mais pas

C.
en - tre - vu - e Tout mon sort dé - pend Mais pas

B.
de bé - vu - e Bil - let - te com - prend Que la

C.
de bé - vu - e Co - ti - gnae at - tend Par la

cre - scen - do. *mf.*

B. ré - us - si - te D'un si beau des - sein I - ci

C. re - us - si - te D'un si beau des - sein Que la

rall:

B. né - ces - si - te Un es - prit ma - lin.

C. Fa - vo - ri - te lui par - donne en - fin

Même mouvement.

B. Ma for - tu - ne bon!..

Même mouvement.

Con eleganza.

B.  Mais a - vec la mien - ne faut celle à ma fa - mil - le ..

C.  Hé!

B.  Nous a - vons l'oncle An - sel - me,

C.  qu'à ce - la ne tien - ne! H

B.  Et le cou - sin Jac - quot?

C.  est mon jar - di - nier. C'est

B
C

Pour la tan - te Ger - vai - se...
mon pa - le - fre - nier. Hé!

B
C

Vrai - ment, c'est charmant! Nous v'la
le linge et l'of - fi - ce

B

tous à vot' ser - vi - ce Et moi, et moi, que

*rall:**Cor. Più riten espressivo*

B

fe - rez - vous de moi? *piu rit.* Toi, belle en - fant aux che - veux

C. *(cherchant)*

blonds, par - fu - més d'am - bre, Tes func - tions se - ront

C. *ad lib* *(à part)*

quel - que - chose ap - pro - chant cel - les de gentil - homme de la chambre A
suivez.

B. *(Joyeuse.) Vno.*

Tout ce la c'est pour nous?

C. peu de cho - se près. Oui,

C. dans cette hy - po - thè - se, Que vous é - tes bien vous, la bel - le Bourbon

Vivement. (à part) rall:

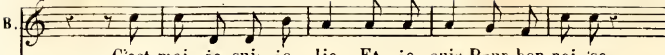
B.  C'est moi je suis jo - lie, Et je suis Bour - bon - nai - se

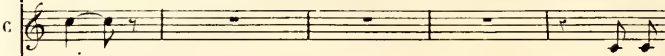
C.  uai - se Dans une

 *rall:*

B.  *pp* De cette en - tre - vu - e La - ve -

C.  *pp* heu - re soy - ez tous prêts De cette en - tre - vu - e Tout mon

 *Allegro* *pp*

 - nir dé - pend Mais pas de bé - vu - e Bil - let - te com -

 sort dé - pend Mais pas de bé - vu - e Co - ti - gnac at -

-pend Que la ré - us - si_te, D'un si beau des - sein I - ci
 - tend Par la ré - us - si_te D'un si beau des - sein Que la

né - ces - si_te, Un es prit ma - lin De cette en - tre -
 Fa - vo - ri_te Lui par - donne en - fin De cette en - tre -

-vu_e, La - ve_nir dé - pend, Mais pas de bé - vu_e, Bil - let -
 vu_e, Tout mon sort dé - pend; Mais pas de bé - vu_e. Co - ti -

te com - prend Que la re - - us - si - te. D'un si
 gnac at - - tend Par la ré - - us si - te D'un si

mf beau des - sein I - ci né - ces - - si - te Un es -
rall: beau des - sein Que la Fa - vo - - ri - te Lui par -

- prit ma - lin.
 - donne en - fin.

tr

N. 4.^{BIS}

MUSIQUE DE SCÈNE.

Moderato.

PIANO.

N. 5.

DUO.

Moderato.

BLAISE.

BRINDAMOUR.

PIANO

1^{re} Flûte sur le théâtre.

Moderato.

8

sempre p *l'accompagnement.*

8

8

BLAISE pleurant.

He - las! Ma - non ma pau - vre fil - le, Je t'ai per -

All.^o mod.^o

p *cre - scen - do* *poco -*

due! Ah! quel mal - heur! Quel dé - ses - poir pour ma fa -

a *poco*

mil - le Et pour mon cœur quel - le dou - leur! He - las Ma -

mf *p*

mf

non, ma pau - vre fil - le, Je t'ai per - due! ah! quel mal -

cre - scen - do

Br

—heur! Quel dé - ses - poir pour ma fa - mil - le, Et pour mon

BRINDAMOUR.

Br

cœur quel - le dou - leur! Que dia - ble chan - te, ce gar -

Br

- çon? Par i - ci... Deux mots, ca - ma - ra - del.. Que

Br

je vous fas - se com - pli - ment Sur votre ad - mi - ra - ble ta -

B
-lent. Mais dou vient cet air maus_sa_de? Et pour-

Monsieur nous venions d'entrer a Pa_ris Ma_non et
-quoi ces pleurset ces cris?

f *Allegretto.*

B
moi quand au coin du_ne rue — U _ ne grande foule ac_eou

B
_rue Pour voir ar_ré_ter un vo_leur nous sé_pa _re Je

Bl

cours... hé las peine i_nu_til - le! Je de_man - de Ma -

dim. *mf*

Bl

_non On m'ap_pelle im_bé_ci - le; Et le dis_parait à mes

ff *mf*

Bl

yeux; Et me voi_là tout seul dans cette gran_de vil_le Ah! que je

p

Bl

suis donc mal_heu_reux! Ah! que je suis donc mal_heu -

rall.

rall.

a Tempo.

Bl. reux! Hé_las Ma_non ma pau_vre fil_le, Je t'ai per_due Ah!quel mal_

Br. Le mal_heur de cet im_bé_ci_le l'eut é_tre Fe_ra mon bon_

a Tempo.

p

Bl. _heur! Quel dé_ses_poir pour ma fa_mil_le, Et pour mon cœur quelle Jou_

Br. _heur Son dé_ses_poir trop i_nu_ti_le Rend à mon cœur sa bonne hu

a Tempo.

Bl. _leur! Et pour mon cœur quel_le dou_ leur!

Br. _meur Rend à mon cœur de bonne hu_ meur Ce

(à part.)

rall. *mf*

Br

grand benêt la chose est clai - re, Fe - rait par - fai - tement l'af -

Br

- fai - re Et se - rait vé - hé - men - te - ment Pre -

Br

- mier fi - fre du ré - gi - ment — Ce grand be - nêt la chose est

Br

clai - re Fe - rait par - faitement l'af - fai - re Et se - rait vé - hé -

Br

men - te - ment Pre - mier fi - vre du ré - gi - ment Ta -

Br

- chons de l'en - jo - ler, Al - lons mon ca - ma -

Br

- ra - - de, Vi - dons en semble - ne ra - sa - - de Et

BLAISE.

Bl

Je n'ai

Br

porte — a - vec moi La san - té du roi!

2^{ve} - scen - do *f*

BRINDAMOUR.

Br

soif que de Ma_nou. Com_pè - re, com_pè - re Al -

Br

_lons, vi_dons ce ver - re, Cha_grin d'a_mour, Ne doi' du -

rall. molto.

rall. molto.

p

Br

- rer qu'un jour Faudrait-il pour u_ ne femme Qu'un gar -

All.^{mo} cantando.

All.^{mo} cantando.

fp

Br

- çon per_dit l'es_prit? — Il vaut bien mieux sur mon

Br

â-me! — Noy-er dans le viu son cha-grin. Fau-drait-

f *mf*

Br

-il pour u-ne fem-me Qu'un gar-çon per-dit l'es-

Br

-prit? — Il vaut bien mieux sur mon â-me! — Noy-

Sl

Ser-gent, vous au-rez beau

rall: *rit:*

Br

-er dans le viu son cha-grin.

mf *surrez.*

R1

di re, De dou_leur mon cœur se dé_chi_re... Hé -

BRINDAMOUR

BI

_las ——— hé - las! La - mi ——— crois -

rall.

BLAISE.

Br

moi, ——— bois et ne pleu_re pas ——— C'est qu'elle

mf

BI

é - tait si jo - li - e, ——— Sous son ba - vo - let co -

Br

Fau - drait - il pour u - ne

Bl
 -quet — Vous vou - lez que je l'ou - bli - e Ou - bli -

Br
 fem - me Qu'un gar - çon per - dit l'es - prit — Qu'un gar

Bl
 - er Ma - non cent fois non! — C'est qu'elle é - tait si jo -

Br
 - çon per - dit l'es - prit! — Il vaut bien mieux sur mon

Bl
 - li - e! C'est qu'elle é - tait si jo - li - e! L'ou - bli -

Br
 a - me! Il vaut bien mieux sur mon â - me!

rall molto.

B1. er — fou bli er — Ou bli — er Ma non cent fois

Br. noy — er noy — er Noy — er dans le vin son cha —

B1. non!

Br. — grin

Vivo.

f *ff*

N° 6.
FINAL.

A. CHŒUR GÉNÉRAL B. LA BOURBONNAISE
C. ENTRÉE DE GRISON, FINAL.

1^{er} et 2^d Dessus.
(Grisettes)

1^{er} TÉNOR.
(Ouvriers)

2^d TÉNOR.
Gardes Français

BASSES.

PIANO.

All^o moderato.

cre - scen - do *poco a poco.*

mf *cre -*

ac - cen - do.

f *p* Ped.

Tutti. *ff*

f

2^{me} TÉNORS (Gardes Françaises)

mf Sol - dat aux gar - des fran - cai - ses, Le jo -

li, le jo - li mé - tier. Sol - dat aux Gar - des fran -

- çai - ses. Le jo - li le jo - li — mé - tier! On n'a

pas tou - tes ses ai - ses La nuit au quar -

- tier, La nuit, la nuit, la nuit au quar -

p cre - scen - do.

tier. Mais le jour nous dé-dom-ma-ge, Mars est vain-cu par l'a -

amour; — Mil' nom de noms! quel car-na-ge D'la Ra -

p cre -

-pée au Point du jour! Mais le jour nous dé-dom -

scen - do -

-ma-ge, Mars est vain-cu par l'a - mour; — Mil' nom de

noms! quel car - na - ge, D'la Ra - pée au Point du

f

jour!.. Sol - dat aux Gar - des Fran - çai - ses Le jo -

mf

-li, le jo - li mé - tier! Sol - dat aux Gar - des Fran -

mf

- çai - ses Le jo - li, le jo - li mé - tier! On n'a

p

pas tou_tes ses ai - ses La nuit au quar_tier, La

cre - - - scen - - - do.

nuit, la nuit, la nuit au quar_tier.

1^{rs} TENORS. (Ouvriers.) *Gaiment.* *p*

Voi_ci

8-----

l'heure où tout sé_veil_le, Le joy_eux ma_tin; Com_pa_

tr

8-----

gnons u ne bou teil le De ce pe tit

vin. Nous n'a vous pas be soin d'ai des Pour en

vi der cinq ou six. Il est dur, nous se rons

rai des, Il est bien, nous se rons gris, Il est

dur, nous se - rons rai - des, Il est bleu, nous se - rons

gris. Voi - ci l'heure où tout sé - veil - le, Le joy -

tr

8-

p.

-eux ma - tin; Com - pa - gnons u - ne bou -

mf

tr

8-

-teil - le De ce pe - - tit vin.

dolce.

8-

p.

DESSUS. (Grigettes.) *p*

Fraî - ches com - me la ro -

tr *ppp*

- sé - e Qui tombe au ma - tin Si l'on a mi - ne ru -

- sé - e, Et re - gard mu - tin, On est fort bon - ne per -

p

son - ne Et sans marchan - der le prix, On

ou - vre quand l'a-mour son - ne Aux por - tes du Pa - ra -

-dis, Aux por - tes du Pa - ra - dis, Aux

por - tes du Pa - ra - dis. Fraî - ches com-me la ro -

-sé - e Qui tombe au ma - tin, Qui l'on a mi - ne ru -

_sé - e et re_gard mu_tin.

Louré.

BASSES. (Marchands.) *f*

Le com_merce est dif-fi -

_ci - le, Les temps sont mau_vais. Le bour_geois est moins do -

_ci - le, Il fait des pro_cès. Et se mé - le de ré -

p
 _pon_dre, Parfois quand nous le vo_lons; Donc il le faut ton_dre,

ton_dre, ton_dre, Tant que nous pour_rons, Donc il le faut ton_dre,

cresc.:
f
 Ton_dre tant que nous pour_rons.

rall: molto,
cresc.:

DESSUS. (Grisettes.)

a Tempo.

Fraî - ches com - me la ro -

1^{rs} TÉNORS. (Ouvriers.)

Voi - ci l'heure où tout sè -

2^{ds} TÉNORS. (Gardes Françaises.)

Sol - dat aux Gardes Fran -

BASSES. (Marchands.)

Le commerce est dif - fi -

a Tempo.
*marcato.**ff*

-sé - e Qui tombe au ma - tin; Si

-veil - ie, Le joy - eux ma - tin; Com -

-çai - ses Le jo - li, le jo - li mé - tier, Sol -

-ci - le, Les temps sont mau - vais, Le bour -

l'on a mi-ne ru-sé-e. Et re-gard mu-tin; On
 -pa-gnons u-ne bou-teil-le De ce pe-tit vin. Nous n'a-
 -dat aux Gar-des Fran-çai-ses Le jo-li mé-tier. On n'a
 -geois est moins fa-ci-le, Il fait des pro-cès, Et se

est fort bon-ne per-son-ne Et sans marchander le prix On
 -vons pas be-soin d'ai-des Pour en vi-der cinq ou six. Il est
 pas tou-tes ses ai-ses La nuit au quar-tier. On n'a
 mé-le de ré-pondre Parfois quand nous le vo-lons. Et se

ou - vre quand l'a - mour son - ne Aux por - tes du Pa - ra -
dur, nous se - rons rai - des, Il est bleu nous se - rons
pas tou - tes ses ai - ses La nuit au quar -
mé - le de ré - pon - dre Par - fois quand nous le vo -

- dis, Aux por - tes du Pa - ra - dis. Aux por - tes du Pa - ra -
gris. Il est dur nous se - rons rai - des, Il est bleu nous se - rons
- tier. La nuit au quar - tier, La nuit au quar -
- lons. Par - fois quand nous le vo - lons. Par - fois quand nous le vo -

mf

ff

ff

ff

ff

-dis. Fraî - ches com - me la ro - se - e Qui
 gris. Voi - ci l'heure où tout sé - veil - le, Le joy -
 -vei. Sol - dat aux Gar - des Fran - çai - ses Le jo -
 -lons. Le com - merce est dif - fi - ci - le Les temps

tombe au ma - tin, Si l'on a mi - ne ru -
 -eux ma - tin, Com - pa - gnons u - ne bon -
 -li, le jo - li mé - tier, Sol - dat aux Gar - des Fran -
 sont mau - vais. Le bourgeois est moins fa -

_sé_e, Et re_gard, et re_gard_mu_tin, On est
 _teil_le De ce pe_tit vin. Il est
 _çai_ses Le jo_li, le jo_li_mé_tier. On n'a
 _ci_le, Il fait des pro_cès, Et se

p
m (*en dehors.*)

fort bon_ne per_son_ne, Et sans mar_chan_der le
 du_nous se_rons rai_des, Il est bleu nous_e_rons
 pas tou_tes ses ai_ses La nuit au quar_
 mé_le de ré_pon_dre Par_fois quand nous le vo_

prix On ouvre quand l'amour sonne Aux por_tes du Pa_ra-
 gris, Oui gris, oui gris, très-gris oui gris, fort
 tier, La nuit, la nuit, la nuit au quar-
 lions, Par_fois, par_fois, par_fois quand nous le vo -

crase:

-dis. On ou_vre quand l'a_mour son_ne, On ou_vre quand l'a_mour
 gris. Il est dur nous se_rons rai_des, Il est dur nous se_rons
 tier, La nuit au quar_tier, La nuit au quar -
 lions. Il faut le ton_dre, ton_dre

ff
ff
ff staccato.
ff staccato.

sou_ue, On ou_vre quand l'a_mour son_ne, Aux por_tes du Pa_ra -
 rai_des, Il est bleu, nous se_rons gris, Oui très
 - tier, La nuit au quar_tier, Au quar - -
 ton_dre tant que nous pour - -

- dis. On ou_vre quand l'a_mour son_ne, On ou_vre quand l'a_mour
 gris. Il est dur, nous se_rons rai_des, Il est dur, nous se_rons
 - tier. La nuit au quar_tier, La nuit au quar -
 - rons. Il faut le ton_dre, ton - - dre,

son_ne. On ou_vre quand l'amour son_ne, Aux por_tes du Pa_ra_

rai_des, Il est bleu, nous se_rons gris, Oui fort

_tier, La nuit au quar_tier, Au quar_

ton_dre tant que nous — pour_

_dis; On ou_vre le Pa_ra_dis, On ou_vre le Pa_ra_dis,

gris; Il est bleu nous se_rons gris, Il est bleu, nous se_rons gris.

_tier, Au quartier au quar_tier, au quar_tier, au quar_tier.

_rons. Tant que nous le pour_rons, Tant que nous le pour_rons

Più lento.

85

ff

TÉNORS.

Quel est donc cet é - vé - ne - ment, Et pourquoi tout ce bruit vrai -

mf

DESSUS.

C'est u - ne fil - let - te gen - til - - le Elle a per -

- ment?

p *mf*

- du son a - mou - reux, Et pleure à sa - bi - mer les yeux, En le cher -

ENTRÉE DE MANON

chant de par la vil - le. *Più moderato.*

MANON
p Hé - las! qu'est - il donc de - ve - nu? C'est en vain

M. que ma voix l'ap - pel - le — Blai - se, ré - ponds...où çone es -

M. - tu? Blai - se, ré - ponds...où donc es - tu?
 TENORS. *f* Ho - là! que

M

Mes-sieurs de grâce, ay-
voulez-vous la bel - - - le?

tr
mf

M

- ez pi - tie!...
Elle a main fine et pe - - tit

BASSES. *p*

Allegretto.
DESSUS. *p*

Voy-
pied, Elle a main fine et pe.tit pied.

p
Allegretto.

ez la belle mi jaurée! Peut-on faire ainsi la su

crée, Et verser tant de pleurs vraiment, Pour un a

mant, Pour un amant? Voyez la belle mi jaur

rée! Peut-on faire ainsi la su crée, Et

cresc.

ver - ser tant de pleurs vrai - ment, Pour un a - mant, Pour un a -

MANON.

Mes - da - mes, di - tes - moi!... Mes -
- mant?

- da - mes, di - tes - moi!... **BASSES. f**
Nous sommes On en peut ju -

- ger de beaux hom - mes. Au lieu de sot - te -

ment gé - mir Par - mi nous tu n'as qu'à — choi -

MANON. *mf*

Laissez - moi — laissez - moi — j'aime

— sir —

mieux par - - tir — Je n'suis point u - ne mi - jau -

dim. *pp*

ré - - e si vous me voy - ez é - plo - ré - - e C'est

M. que j'ai per_du mon a_mant pre_uez pi_tié de mon tour_

eres - cen - do. col canto.

M. - ment! — Voy_ ez ma jeu_nes_se et mes lar_ mes, Mon

f *pp*

M. pauvre cœur est plein d'a_ lar_ mes Pre_nez pi_tié de mon tour_

M. - ment Ah! qui me rea_dra mon a_mant! Ah! qui me

B. LA BOURBONNAISE.

M. 

ren_dra mon a - mant!

DESSUS. *se moquant, mf* *rall:*
Ah! ah! ah! ah! ah! ah! ah!

TENORS. *mf*
Ah! ah! ah! ah! ah! ah! ah!

BASSES. *mf*
Ah! ah! ah! ah! ah! ah! ah!

rall: *Moderato.*
mf *p*

MANON. 1^{er} COUPLET.

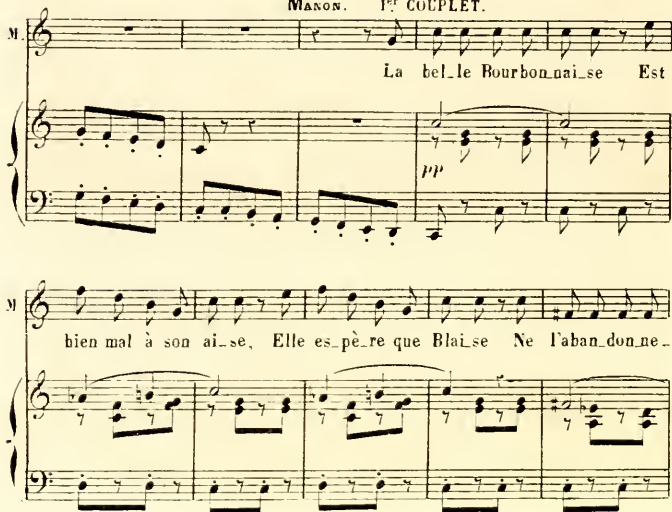
M. 

La bel.le Bourbon.nai.se Est

pp

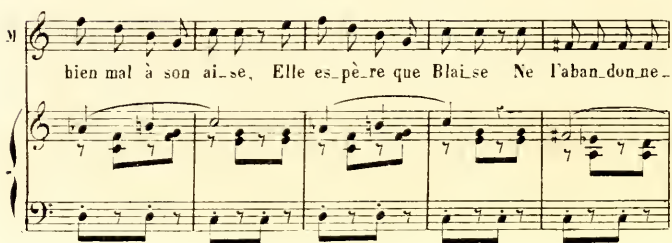
M. 

bien mal à son ai.se, Elle es.pè.re que Blai.se Ne l'aban.don.ne.

(pleurant)

M - ra, ah! ah! ah! ah! Ma-non, pauvre fil - let - te, Ta

rall: molto.

M - dou - leur soit mu - et - te... A - dieu, plai - sirs, toi - let - te, Blai -

rall: molto.

(pleurant)

più presto.

M - se ne t'en - tend pas. Ah! ah! ah! ah! ah! ah! ah! ah! ah! ah! ah! ah!

più presto.

mf

rall:

M ah! A - dieu, plai - sirs, toi - let - te, Blai - se ne t'en - tend

rall:

p

31

pas
DESSUS. *riant.*
a Tempo

Ah! ah! ah! ah! ah! ah! ah! ah! ah! ah! ah! II

TÉNORS.
a Tempo

Ah! ah! ah! ah! ah! ah! ah! ah! ah! ah! ah! II

BASSES.

Ah! ah! ah! ah! ah! ah! ah! ah! ah! ah! ah! II

lui conta fleu - ret - te, Puis a - près l'oubli - a

lui conta fleu - ret - te, Puis a - près l'oubli - a

lui conta fleu - ret - te, Puis a - près l'oubli - a

p dim.

2^e COUPLET

Seu - le, je suis per - du - e, Par - mi cet - te co -

pp

pleurant

M
_hu_e, Que voi_ci dans la ru_e, Blai_se me laisse là! Ah!

M
ah! ah! ah! C'est en vain que j'é_coute! Comment trouver ma

rall. molto. *piu presto.*

M
route? Ah! malgré moi je dou_te, Blai_se n'est il pas là! Ah!

rall. molto. *mf.*

M
ah! ah! ah! ah! ah! ah! ah! ah! ah! ah! ah! Ah!

rall.

M
mal_gré moi, je dou_te Blai_se n'est il pas

rall.

M.

la.

DESSUS. *(trionf.)*

a tempo. *f*

Ah! ah! ah! ah! ah! ah! ah! ah! ah! ah! ah! Cha_

TÉNORS.

Ah! ah! ah! ah! ah! ah! ah! ah! ah! ah! ah! Cha_

BASSES.

Ah! ah! ah! ah! ah! ah! ah! ah! ah! ah! ah! Cha_

C. ENTRÉE DE GRISON. — FINAL.

GRISON.

Bien, c'est

-grin d'amour a - jou - te At - traits à ceux qu'elle a

-grin d'amour a - jou - te At - traits à ceux qu'elle a

-grin d'amour a - jou - te At - traits à ceux qu'elle a

più presto.

pp

MANON. **GRISON.**

G. *el-le. Ah! mon pauvre Blaise! Vous, Ma-non?...*

MANON.

G. *Bel-le Bour-bon-nai-se? Oui, Mon-sieur.*

GRISON.

G. *Vous cher-chez, je crois, votre a-mant...*

MANON.

G. *Cer-tes.*

G. *Eh! bien sui-vez-moi, Car je sais cu vous at-tend*

(joyeux.)

M. Ah! mon_sieur, grand merci ma foi, Ah! mon_sieur, grand merci ma

G. Blai_se...

M. foi.

ENTRÉE DE COTIGNAC. COTIGNAC. *mf*

J'ai ma

All^{to}
marcato.

p 3^{ve} ad lib.

c

chai-se J'ai ma chai-se Pour ma bel_le Bour-bon-

c

_nai - se Que la Com_tes - se s'a - pai - se, Et moi

c

j'en se - rai fort ai - se J'ai ma chai-se J'ai ma

c

chai-se Pour ma bel_le Bour-bon - nai - se Que la

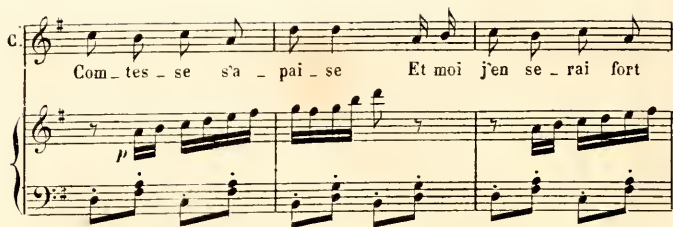
C. 

Com - tes - se s'a - pai - se Et moi j'en se - rai fort

BILLET.

C. 

ai - se J'ai sa bel - le Bour - bon - nai - se.

B. 

-sieur, nous voi - ci tous Prêts à nous ren - dre chez

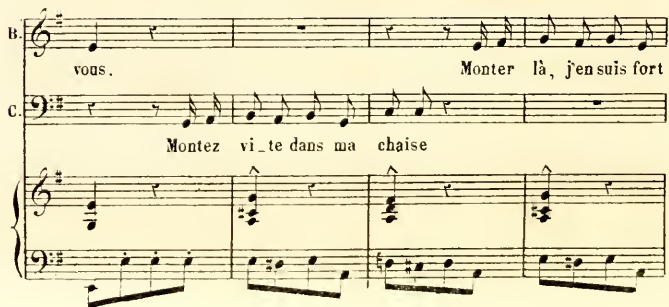
B. 

vous. Monter là, j'en suis fort

C. 

Montez vi - te dans ma chaise

B
 si-se Quelle chan-ce de pen-du! L'au-ber-gis-te pre-ve-
 JACQUOT.
 Quelle chan-ce de pen-du! L'au-ber-gis-te pre-ve-
 ANSELME.
 Quelle chan-ce de pen-du! L'au-ber-gis-te pre-ve-

G
 -nu, En-ver-ra Blaise et Ma-non, Partons par-tons pour Tri-a-
 J
 -nu, En-ver-ra Blaise et Ma-non, Partons par-tons pour Tri-a-
 A
 -nu, En-ver-ra Blaise et Ma-non, Partons par-tons pour Tri-a-

G
 -non, Partons par-tons pour Tri-a - non La
 TENORS.
 J
 -non, Partons par-tons pour Tri-a - non La
 BASSES.
 A
 -non, Partons par-tons pour Tri-a - non La

bel_le Bourbon_nai_se Elle est mal à son ai_se La

bel_le Bourbon_nai_se Elle est mal à son ai_se La

bel_le Bourbon_nai_se Elle est mal à son ai_se La

col canto.

voi_là dans sa chai_se, Mais se plait el_le là? Ah!

voi_là dans sa chai_se, Mais se plait el_le là? Ah!

voi_là dans sa chai_se, Mais se plait el_le là? Ah!

ah! ah! ah! La pau_vre Bourbon_nai_se Elle

ah! ah! ah! La pau_vre Bourbon_nai_se Elle

ah! ah! ah! La pau_vre Bourbon_nai_se Elle

est mal à son ai_se La voi_là dans sa chai_se, Mais

est mal à son ai_se La voi_là dans sa chai_se, Mais

est mal à son ai_se La voi_là dans sa chai_se, Mais

se plait el_le là Ah! ah! ah! ah! ah! ah! ah! ah!

se plait el_le là Ah! ah! ah! ah! ah! ah! ah! ah!

se plait el_le là Ah! ah! ah! ah! ah! ah! ah! ah!

ah! ah! ah! ah! ah! La voi_là dans sa chai_se, mais

ah! ah! ah! ah! ah! La voi_là dans sa chai_se, mais

ah! ah! ah! ah! ah! La voi_là dans sa chai_se, mais

The third system concludes the page with the vocal lines repeating the phrase 'La voi_là dans sa chai_se, mais'. The piano accompaniment continues with the same rhythmic pattern.

se plait el_le là Ah! ah! ah! ah! ah!

se plait el_le là Ah! ah! ah! ah! ah!

se plait el_le là Ah! ah! ah! ah! ah!

ah! ah! ah!

ah! ah! ah!

ah! ah! ah!

2^e. ACTE.

ENTR'ACTE MENUET.

Tempo di Minuetto.

PIANO.

ff Tutti.

mf

The third system shows the continuation of the piano introduction with similar rhythmic and harmonic structures.

p *rall.*

Tempo di Minuetto.

The third system is marked *mf* (mezzo-forte). It continues the musical piece with similar accompaniment and melodic lines.

The fourth system continues the musical piece, maintaining the same instrumental texture and dynamics.

CHŒUR DES INVITÉS DE TRIANON.

Allegro moderato.

M^{mes} de PRIMEROSE, de PLOUBALEC, d'ARBAGNATZ, de CLIGNVILLE, de POMPONE.

DESSUS.

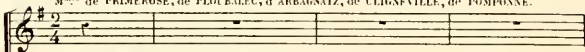
M^{lles} de TANISY, de BONISTROL.

CAMERLET, de LISIEUX, LAËOURDINIÈRE.

TÉNORS.

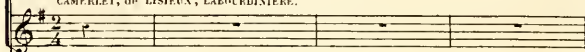

Allegro moderato.

PIANO.

*mf* bien maniéré.

CHŒUR.

Quel char - mant am - phytri - on, Il n'est pas pos - si - ble

mf bien maniéré.

Quel char - mant amphytri - on, Il n'est pas pos - si - ble

mf

p
d'être Plus ga - lant que le ba - ron Et son dé - jeu - ner cham -
d'être Plus ga - lant que le ba - ron Et son dé - jeu - ner cham -

-pêtre. Il n'est pas possi - ble d'être
-pêtre. Il n'est pas possi - ble

mf

Plus ga - lant que le ba - ron, Et son déjen - ner cham -pêtre, Plus ga -
d'être Plus ga - lant que le ba - ron, Et son dé - jeuner cham -pêtre, Plus ga -

p *f* *trainez le son.*

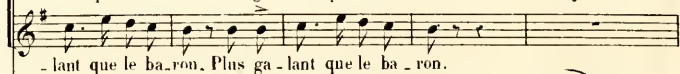
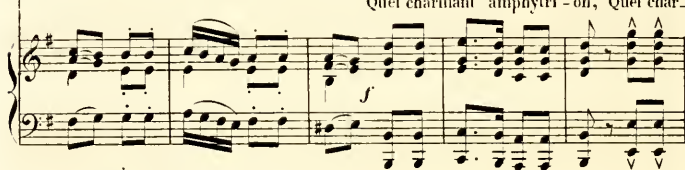
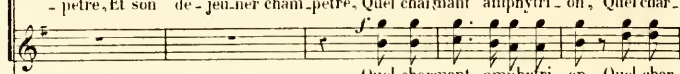
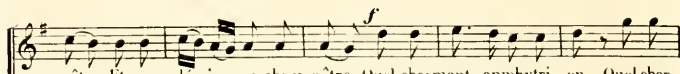
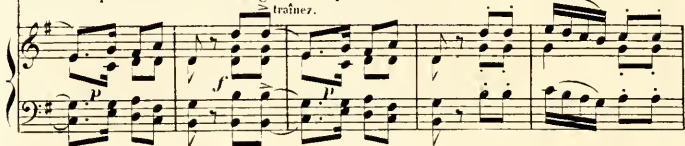
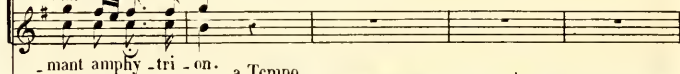
trainez.*trainez.**rall. long.**rall.*

N° 8.

COUPLETS DE CAMERLET.

Andantino.

CAMERLET.

DESSUS.

TÉNORS.

PIANO.

CAMERLET.

(1^{er} COUPLET)

An!

sf

Cu.

vous croyez la Favo - ri - te Par - ce que vous tenez le roi, 'Te -

Ca.  - nir aussi, par vous sé - dui - te, La France, la cour ou la loi. Vous

Ca.  disposez des minis - tè - res; Vous les donnez à vos flatteurs. — Et

cres - cen - do.

Ca.  pendant ce temps les co - lè - res Grondent sourdement dans les cœurs.

crusc. *rall.* a Tempo.

crescendo. *rall.* *mf dim.* a Tempo.

REFRAIN.

Ca.  Madame Dubar - ry tu tomberas, Madame Dubar - ry tu tomberas.

p

C.

Tu danseras, Tu sauteras, Tu tom - be - ras,

sec.

Dessus et CAMERLET.

p Madame Dubar - ry tu danseras, Madame Dubar - ry tu sauteras,
2^d Tenors et 2^d Dessus.
p Madame Dubar - ry tu danseras, Madame Dubar - ry tu sauteras,

mf

Tu danseras, Tu sauteras, Tu tom - be - ras, Oui!

Tu danseras, Tu sauteras, Tu tom - be - ras, Oui!

f

sec.

f

sec.

Introduction for the piano. The right hand features a melodic line with slurs and accents, while the left hand provides a harmonic accompaniment with chords and single notes. The dynamic marking is *mf*.

CAMERLET.

(2^e COUPLET)

Ca
péché, dans la belle France De voir donner à la fa-veur Ce

Ca
qu'on vole à l'in-dépen - dan - ce, Au vrai mé-rite, à la va -

Ca
- leur. Fil - le de rien ton joyeux rê - ve Est

Ca. fi - ni, l'on va t'éveil - ler, C'est un ca-pri-ce qui t'é -

cresc.

Ca. - lè - ve, Un autre va te renver - ser. Madame Dubar -

rall. a Tempo. **p** REFRAIS.

a Tempo.

rall. *mf dim.* *p*

Ca. - ry tu tombe - ras, Ma - da - me Du - bar - ry tu tombe - ras,

Ca. Tu danseras, Tu saute - ras, Tu tom - be - ras,

p Madame Dubar - ry tu tomberas, Madame Dubar - ry tu sauteras,
 2^ds Tenors et 2^ds Dessus.

p Madame Dubar - ry tu tomberas; Madame Dubar - ry tu sauteras,

Tu danseras, Tu sauteras, Tu tom - be - ras. Oui!

Tu danseras, Tu sauteras, Tu tom - be - ras. Oui!

Più lento.

mf

N^o 9.
RONDO.

Allegretto grazioso.

DUBARRY.

GRISON.

PIANO.

DUBARRY.

Ah! je veux ne l'en de - plaise, Leur donner u - ne le - çon.

Musical score for the second system, featuring the vocal line for Dubarry and piano accompaniment. The tempo is "Allegretto grazioso".

D.

Ils croient que la Bourbon - naise, Par un tour de leur fa - çon,

Musical score for the third system, featuring the vocal line for Dubarry and piano accompaniment. The tempo is "Allegretto grazioso".

D.

Ce soir en soupant doit tendre Ses fi - lets contre le - roi; Et je

Musical score for the fourth system, featuring the vocal line for Dubarry and piano accompaniment. The tempo is "Allegretto grazioso".

vais moi-même prendre Son discret et doux emploi. Je comprends... Cette com-

-pagne Que va présenter Pras-lin, La fil-le de la cam-pagne (Qui

DE BARRY

doit régler leur des-tin.... Sera moi.... la Fa-vo-ri-te Sous

GRISON.

les habits de Ma-non. Très bien, mais l'on vous in-vi-te A la

fê-te du ba-ron. Et sûrement votre ab-sence E-veillera le soup-

DUBARRY.

G. *- con.* Hé mais, quelle heureuse chance, Je tiens un moyen fort
dolce.

D. bon De détourner la me - na - ce; Le voi -
GRISON. Et ce moy - en ?

D. - ci: Si là - bas je prends sa pla - ce Qu'elle prenne la mienne i -
rall.
mf
p
suivrez.

D. - ci.
a Tempo.
mf

N^o 10. QUINTETTE.

Mouv^t de valse modéré.

BILLETTE. 

GERVAISE. 

COTIGNAC. 

JACQUOT. 

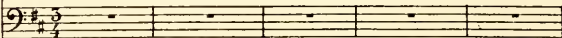
ANSELME. 

Mouv^t de valse modéré

PIANO. 

COTIGNAC.

 Ma chère en - fant vo - tre toi -
 a Tempo.

 - let - te Est char - man - te, mais in - com - plè - te.

BILLETTE.

Pour moi je la trou - ve fort bien,

pp

Et je crois qu'il n'y manque rien.

GERVAISE.

Il n'y manque rien, Il n'y manque rien.

JACQUOT.

Il n'y manque rien, Il n'y-manque rien. D'ailleurs, pour me

ANSELME.

Il n'y manque rien, Il n'y manque rien.

mf *f* *f* *p cantando.*

plaire, pour me plai - re T'as pas be - soïn

COGNAC.

d'tant d'a - fu - tiaux. Jac - quot, Jac - quot, veuillez vous

ta - re.
JACQUOT.
Est-ce que ses ap - pas sont pas biaux

A fai - re dam - ner la na - tu - re?

Voy - ez c' - te taille et c' - te tour - nu - re;

Et puis tout ça c'est pas du faux.

BILLÈTE.

Il a rai - son, Tà - tez monsieur l'ba - ron.

GERVAISE.

Il a rai - son, Tà - tez monsieur l'ba - ron.

ANSELME.

Il a rai - son, Tà - tez monsieur l'ba - ron.

mf *sf* *f*

Ma

JACQUOT.

COIGNAC.

Ah! mais c'est que... Quel im - bé - ci - le!

Bi.  *f* *mf*

foi, c'est èt' diffi - ci - le tout d'mè - - me. Non machère en-

c.  *pp*

- fant. Non machère en-fant. Mais il est un charme pi-quant

c. 

— Qui sied à ra - vir au vi - sa - - ge, Et

c. 

dont les da - mes de la cour Ex - per - tes aux

c. choses d'amour — Font le plus mer - veilleux u - sa -

- ge. Et la dernière main que met à sa beauté Comme dit un fort

bon - po - è - - te Une femme al - lant en con -

- quète Est un - a - juste - ment aux mou - ches emprun - té. Aux

a Tempo. BILLETTE.

rall

GERVAISE.

1. mouches! Aux mouches, bon, vous vous mo-
ANSELME.

Mais vous voulez ri - re;
a Tempo.

JACQUOI.

2. -quez. Aux mouches, je n'sais rien de pi - re. Quand ça se po - se sur le

COGNAC.

nez. Eh bien, ma chère, Lais - se - moi fai - re; Rien

rall.

n'est plus co - quet, Et vous ju - ge - rez de l'ef - fet. _____

rall.

Moderato.

COTIGNAC.

L'ci d'a...

- bord nous plaçons l'assas_ si _ ne. Par elle un cœur est réduit en deux jours, Puis au des-

_ sous des lèvres ' la mu _ ti _ ne Dans ce doux nid creusé par les a -

- mours. Là, sur le front, c'est la majes _ tu _ eu _ se, Soutien puis -

cantando.

c.  *musical notation*

- sant d'ù - ne fiè - re beau - té, Sur ce men - ton, mettons la re - cé -

c.  *musical notation*

- leu - se, J'y trouve - rai plus tard la vo - lup - té. Au coin de

c.  *musical notation*

l'œil, c'est la passi - on - né - e Et me voi - là brulant de mille feux, — Enfin sur

c.  *musical notation*

ce nez rose l'effron - té - e Si j'en re - viens, je serai bien heureux.

Presto. *leggieramente.***pp** BILLETTE.

A - vec ma - fi - gu - re On peut bien je crois,

pp GERVAISE.

L'étrange a - ven - tu - re, Nous serons tous trois,

pp COTIGNAC.

L'aimable a - ven - tu - re. Oui, dans peu ma foi,

pp JACQUOT.

L'étrange a - ven - tu - re Nous serons tous trois,

pp ANSELME.

L'é - trange a - ven - tu - re, Nous se - rons tous trois,

Presto.

pp *leggieramente.*

Ten - ter a - ven - tu - re, Et sé - duire un roi.

La chose est bien sû - re, Heureux comm' des rois.

Je se - rai, je ju - re, Plus heu - reux qu'un roi

La chose est bien sû - re, Heureux comm' des rois.

La chose est bien sû - re, Heureux comm' des rois.

Bt. *p* A_vec ma li - gu - re, On peut bien je crois. Ten - ter *sf*
 G. *p* L'étrange aven - tu - re. Nous serons tous trois, La chose *sf*
 C. *p* L'aimable aven - tu - re, Oui, dans peu ma foi, Je se - *sf*
 J. *p* L'étrange aven - tu - re, Nous serons tous trois, La chose *sf*
 A. *p* L'étrange aven - tu - re, Nous serons tous trois, La chose *sf*

Bt. *p* A_ven - tu - re, Et sé - duire un roi. A_vec ma li - gu - re, *mf*
 G. *p* est bien sû - re, Heu - reux commes rois. L'étrange aven - tu - re, *mf*
 C. *p* - rai, je ju - re, Plus heu - reux qu'un roi. L'aimable aven - tu - re, *mf*
 J. *p* est bien sû - re, Heu - reux commes rois. L'étrange aven - tu - re, *mf*
 A. *p* est bien sû - re Heu - reux commes rois. L'étrange aven - tu - re, *mf*

p *f*

On peut bien je crois Tenter a_ven_tu_re, Et sé_duire un

p *f*

Nous serons tous trois La chose est bien sû_re, Heureux comm' des

p *f*

Où, dans peu ma foi, Je se_rai je ju_re Plus heu_reux qu'un

p *f*

Nous serons tous trois La chose est bien sû_re, Heureux comm' des

p *f*

Nous serons tous trois La chose est bien sû_re, Heureux comm' des

pp

roi. A_vec ma fi_gu_re, On peut bien je crois.

pp

rois. L'étrange aven_tu_re, Nous serons tous trois.

pp

roi. L'aimable aven_tu_re, Oui dans peu ma foi,

pp

rois. L'étrange aven_tu_re, Nous serons tous trois.

pp

rois. L'étrange a_ven_tu_re, Nous se_rons tous trois.

B₁ Tenter a_ven - tu - re, Et sé - duire un roi, Ten - ter -
 G La chose est bien sû - re, Heu - reux comm' des rois, La chose -
 C Je se - rai, je ju - re, Plus heu - reux qu'un roi, Je se -
 J La chose est bien sû - re, Heu - reux comm' des rois, La chose -
 A La chose est bien sû - re, Heu - reux comm' des rois, La chose -

B₁ - a - ven - tu - re, Et sé - duire un roi, Et
 G - est bien sû - re, Heu - reux comm' des rois, Heu -
 C - rai je ju - re, Plus heu - reux qu'un roi, Plus
 J - - est bien sû - re, Heu - reux comm' des rois, Heu -
 A - est bien sû - re, Heu - reux comm' des rois, Heu -

B¹ sé - duire un roi, Et sé - duire un roi. *f*

G¹ - reux comm' des rois, Heu - reux comm' des rois. *f*

C¹ heu - reux qu'un roi, Plus heu - reux qu'un roi. *f*

J¹ - reux comm' des rois, Heu - reux comm' des rois. *f*

A¹ - reux comm' des rois, Heu - reux comm' des rois. *f*

B¹

G¹

C¹

J¹

A¹

N^o 40 bis

MUSIQUE DE SCÈNE.

Moderato. (On parle)

PIANO.

p

8-

8-

ff

8-

N° 41.

ROMANCE.

Andantino.

BLAISE.

Andantino.

PIANO.

Second system of the piano accompaniment, continuing the musical texture established in the first system.

BLAISE.

1^{er} COUPLET. *p*

Ma-non, Ma-non, je t'ai per-

- du - e. Ne vais-je donc plus te re-voir, je sens en mon âme éper-

B

du e, Les an - goi - ses du dé - ses - poir. — Son i -

cres - cen - do poco a poco.

B

mag' ne cess' de m'poursui - vre. Et je ré - pè - te tout le

B

jour. — Ah! que me ser - vi - rait de vi - vre, S'il faut

rall. molto.

B

vi - vre sans ton a - mour, — S'il faut vi - vre sans ton a - mour. — *Tempo.*

(On parle)

pp

BLAISE.

2^e COUPLET. *p*

pp

L'amour m'a

fait u-ne bles-su-re dont j'espè-re bientôt mou-rir. J'n'aurais ja-

- mais cru, je vous l'ju-re, Que l'coeur d'un hom'm' put tant souf-

dolor.

cres - cen - do poco a poco

B. *f* *frir* ——— *Oh! Ma - non, souv'nir qui m'en - i - vre, J'te pleur'*

B. *f* *la nuit, j'te pleur' le jour! ——— C'est fi - ni, vaudrait mieux n'plus*

B. *f* *vi - vre, Que de vi - vre sans ton a - mour! ——— Que de*

B. *roll. molto.* *vi - vre sans ton a - mour. ———*

a Tempo.

N.º 11^{bis}

MUSIQUE DE SCÈNE.

Tempo di minuetto.

PIANO.

ff

N° 12.

A. CHŒUR DES BERGERS TRUMEAUX.

B. FABLIAU. C. MENUET.

A. CHŒUR DES BERGERS.

Allegretto marziale.

COTIGNAC.

DESSUS.

TÉNORS

BASSES.

PIANO.

Allegretto marziale.

pp

p

Second system of piano introduction, continuing the rhythmic pattern from the first system.

Dessus.

p

Et voi - là leurs ber -

Ténors.

p

Nous sommes les ber - gers trumeaux

p

HERGERS

- ge - res.

Les hommes sont lé - gers et beaux;

p

Fourth system of the score, continuing the vocal and piano parts from the previous system.

Les femmes sont lé - gè - res. Mais sous ces de - hors

Mais sous ces de - hors

lan - goureux Sous ces jolis phy - si - ques

lan - goureux Sous ces jolis phy - si - ques

Cachons nos dessins té - nébreux, Et soyons po - li - ti - ques.

Cachons nos dessins té - nébreux, Et soyons po - li - ti - ques.

mf

Vous êtes les ber_gers trumeaux, Et voilà vos ber - gè - res,

mf

Nous sommes les ber_gers trumeaux, Et voilà nos ber - gè - res,

mf

rall. *tr*

Les hommes sont lé - gers et beaux Et les femmes sont lé - gè - res.

rall. *tr*

Les hommes sont lé - gers et beaux Et les femmes sont lé - gè - res.

rall.

(On parle)

pp

p

B. FABLIAU.

Andantino.

COTIGNAC.

p
Que j'aime l'agneau bondissant — Qui s'en va paître à la Bas-

Andantino.

mf

tr
p

PARLÉ.

A la Bastille

c
_ til - le; Le pauvre petit inno - cent — Voit se fermer la lourde

gril - le.

mf
On en -

Dessus. BILLETTE.

pp

Le Ba-ron ne sait ce qu'il dit, — Aurait-il donc perdu l'es - prit. —

Ténors.

pp

Le Ba-ron ne sait ce qu'il dit, — Aurait-il donc perdu l'es - prit. —

Basses.

pp

Le Ba-ron ne sait ce qu'il dit, — Aurait-il donc perdu l'es - prit. —

pp

c. *tend tinter son gre - lot, C'est qu'il va brouter l'herbe ten - dre. La -*

mf calando.

c. *- bas, au fond du noir ca - chot.*

pp

pp

pp

pp

CHOEUR

D'honneur, c'est à n'y rien com -

D'honneur, c'est à n'y rien com -

D'honneur, c'est à n'y rien com -

c. *- pren - dre D'hon - neur, c'est à n'y rien com - pren - dre.*

- pren - dre D'hon - neur, c'est à n'y rien com - pren - dre.

- pren - dre D'hon - neur, c'est à n'y rien com - pren - dre.

c. *lais-se sa blan-che toi-son* _____ Aux murs noircis de sa pri-

pp

c. -son, _____ Et bêle d'une voix con-tri-te La po-li-ti-que conduit là, _____ C'est

p

c. bien fait cela m'appren-dra _____ A conspirer, à conspi- rer contre la Fa-vo-ri-

pp

(Ou parle)

c. -te...

p *dim.* *pp*

Allegro energico.

f

A la Bastille, à Charen - ton!!

Dessus.

(stupéfaits)

p A la Bastille, à Charen -

Ténor.

p

A la Bastille, à Charen -

Basse.

p

A la Bastille, à Charen -

Allegro energico.

*f**p legg.**p*

Bon! la fête se - ra com - plè - te!

- ton!

Ah! plai_gnons le pau_vre ba -

- ton!

Ah! plai_gnons le pau_vre ba -

- ton!

Ah! plai_gnons le pau_vre ba -

c.

A la Bas-tille, à Cha-ren - ton!

- ron . A la Bas-tille, à Cha-ren -

- ron! A la Bas-tille, à Cha-ren -

- ron! A la Bas-tille, à Cha-ren -

c.

Ton, ton, ton, ton, ton, ton, ton, ton, ton!

- ton, ton, ton, ton, ton, ton, ton, ton, ton, ton, ton, ton, ton, ton,

- ton ton, ton, ton, ton, ton, ton, ton, ton, ton, ton, ton, ton, ton:

- ton, ton, ton, ton, ton, ton, ton, ton, ton, ton, ton, ton, ton, ton,

c

A la Bas_tille, à Cha-ren - ton!

_ron!

f A la Bas_tille à Cha-ren -

f A la Bas_tille à Cha-ren -

_ron!

f A la Bas_tille à Cha-ren -

c

Bon! la fê - te se - ra com - plè - te!

_ton!

A plai-gnons le pau_vre ba -

_ton!

A plai-gnons le pau_vre ba -

_ton!

A plai-gnons le pau_vre ba -

c.

A la Bas-tille. à Cha-ren - ton, ton, ton, ton, ton, ton, ton, ton, - ron!

cresc.

A la Bas-tille à Cha-ren - ron!

cresc.

A la Bas-tille à Cha-ren - ron!

cresc.

A la Bas-tille à Cha-ren - ron!

cresc.

ff (il sort en courant)

c.

ton, A Cha-ren - ton!

ff

ton, ton, ton, ton, ton, ton, ton, ton, ton!

ff

ton, ton, ton, ton, ton, ton, ton, ton, ton!

ff

ton, ton, ton, ton, ton, ton, ton, ton, ton!

ff

p Cet incident, peut

p Cet incident, peut

dim. rall. poco a poco.
p col canto.

être est compris dans la fête, Il faut s'en amuser, Et

être est compris dans la fête, Il faut s'en amuser, Et

mf
sans plus y penser, Songeons à la danse Qui s'apprête.

mf
sans plus y penser, Songeons à la danse Qui s'apprête.

mf

C. MENUET.

151

Tempo di minuetto.

RONDEAU.

Vivace.

MANON.

CAMERLET.

GRISON.

DESSUS.

BERGERS.

TÉNOR.

PIANO

Vivace. *cres - cen - do* *poco* *a poco*

p

cres - cen - do

f

CAMERLET.

Eh bien! j'a - ri - ve de la - bas Tout s'est fait

Ca dans le meilleur ordre. Choiseul qui ri - ait a se tortre A présen - té sans embar -

Ca - ras notre charman - te Bourbonnaise. Le roi lui sou - rit aus - si - tôt Et nous en -

Ca - ten - dûmes bien - tôt, Qu'ils s'é - taient mis tous deux à Fai - se. Quand ils fe -

Ca
 _rent très bons a - mis, C'est au bout d'u - ne pe - tite heure, On ap - pel -

Ca
 - le Praslin, marquis Lui dit - on dans ceLte de_meuré Nous n'avons

Ca
 pas un seul cour_rier Qui por - te - rait bonne nou_velle, Je m'in - cli -

Ca
 - ne devant la bel.le Et j'accours à franc é - tri - er J'apport - e

Ca. 
 donc à la com - tesse Ce pli ca - che - té par le roi, Mais ré - di -

Ca. 
 - gé par sa maî - tresse Et qui doit ê - tre sur ma foi Un con - gé

Ca. 
 d'ex - cel - len - te forme, Un pli par le - quel on in - forme Cette bien

Ca. 
 chè - re Du - bar - ry, Que son règne est enfin fi - ni Et qu'elle ait

Ca.  à partir bien vi-te Devant une au-tre fa-vo-ri-te, Ce qui prou-

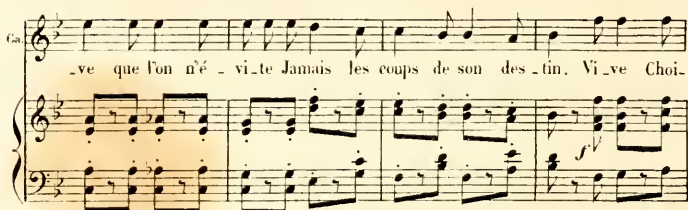
Ca.  _ve que l'on n'é-vi-te Jamais les coups de son des-tin. Vi-ve Choi-

Ca.  _seul! vi-ve Pras-lin! Vi-ve Choi-seul! vi-ve Pras-lin!

ff sec.

Poco meno.

Ca.  Mais voi-

f

BERGERS. Camerlet, c'est fort bien jou-é — Vraiment vous êtes un rou-é. —

f

Camerlet, c'est fort bien jou-é — Vraiment vous êtes un rou-é. —

Poco meno.

f

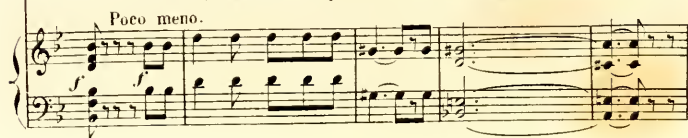

Ca. *mf*

- ci ve - nir la com - tes - se Je veux jou - ir de ma prou - es - se, Voir la

Ca.

mi - ne qu'elle fe - ra — Elle et ses partisans si - nis - tres, Devant

Ca. *allarg.*

nous, quand elle apprendra Que nous sommes tous faits mi - nis - tres.

allarg. *ff*

Maestoso.

pp

CAMERLET.

Veuillez li - re ce billet

pp

Ca
doux, Que tantôt m'a remis pour vous Ma - non la Belle Bourbon.

MANON.
Tous ces regards fi_xés sur moi, Monsieur, augmen_tent mon ef -
_nai - se.

GRISON.
_froi. Li - sez, c'est de la Dubar - ry son - gez à Blai - se.

ppp

N° 14.

COUPLETS DE LA LETTRE.

Allegro con spirito.

MANON.

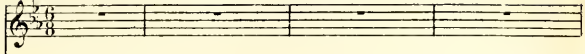

BERGÈRES.

DESSUS.

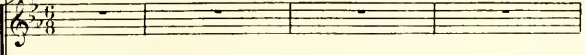

BERGERS, CAMERLET.

TÉNORS.

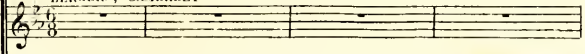

BASSES.

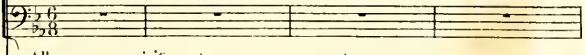

Allegro con spirito.

PIANO.

1^{er} COUPLET. *p*

M.

Ma

ff

Allegretto.

chère enfant, c'est aujourd'hui — Que le règne de Dubar — ry — Com.

Allegretto.

M.

p

M

— mence une nouvelle au — ro — re. C'est sur les genoux de mor: roi que je vous

M

é — cris, Par ma foi, que pourais-je vous dire enco — re Des sots cour- a Tempo.
a Tempo.

rall.

survez.

M

— ti sans impos — teurs, Des vulgai — res conspi — ra — teurs, Voi — ci comment moi je me

M

ven — ge, Je dégustais un souper fin. — Faisant danser dans chaque main U-
dolce.

M. *coll.* *mf* a Tempo.

- ne modeste et simple o - range, Et je ré - pé - tais ce refrain: Comme fo -

suiv. *p* a Tempo.

M. - ran - ge dans ma main, Saute Choiseul, saute Pras - lin. Comme fo -

M. - ran - ge dans ma main, Saute Choiseul, saute Pras - lin. *p* Sau - te, sau - te, sau - te,

M. sau - te, sau - te, sau - te, sau - te, sau - te, sau - te Choiseul et Pras - lin. *f* Saute Choi -

cresc. *mf*

M.
seul, saute Praslin.
Dessus. BERGÈRES. *f*
Ténors. Comme l'o-ran-ge dans sa main, Saute Choiseul. saute Fras-
CAMELLET, BERGER. *f*
Basses. Comme l'o-ran-ge dans sa main, Saute Choiseul, saute Pras-
f

M.
Sau-te, *p*
-lin. Comme l'o-ran-ge dans sa main, Saute Choiseul, saute Praslin. Sau-te, *p*
-lin. Comme l'o-ran-ge dans sa main, Saute Choiseul, saute Praslin. Sau-te, *p*
-lin. Comme l'o-ran-ge dans sa main, Saute Choiseul, saute Praslin. Sau-te, *p*

Musical score for the first system, featuring vocal lines and piano accompaniment. The lyrics are: sau - te, sau - te, sau - te, Sau - te, sau - te, sau - te, sau - te, Sau - te, sau - te, sau - te, sau - te, sau - te, sau - te, sau - te, Sau - te.

2^d COUPLET.

Musical score for the second system, featuring vocal lines and piano accompaniment. The lyrics are: Choi - seul et Pras - lin. Saute Choi - seul, saute Pras - lin. — Choi - seul et Pras - lin. Saute Choi - seul, saute Pras - lin. — (On parle) Choi - seul et Pras - lin. Saute Choi - seul, saute Pras - lin. — (On parle) *ff* sec.

v. *seul qui dansait dans ma main, Choison, Camerlet et Praslin, At-*

v. *tendaient tous trois à la porte, Que la comtesse Dubarry, Achevat*

v. *de - crire ce pli; C'est même un d'eux qui vous l'apporte. Je veux que*

rall. *a Tempo.*

v. *vo - tre dou - ce voix Leur di - se mes nouvel - les lois, Et*

M

comment la femme se ven - ge. Quand ils seront tous en e - xil, — Qu'ils

dolce.

M

aient, c'est un jeu pu - ril, — Dans chaque main certaine o - range Et qu'ils ré-

rall.

M

-pè-tent ce refrain: Comme fo - ran - ge dans ma main, Saute Choiseul, saute Pras-

mf a Tempo.

à Tempo.

sûrez

p

M

-lin. Comme fo - ran - ge dans ma main, Saute Choiseul, saute Praslin. Sau - te,

p

M. *mf*
 sau - te, sau - te, sau - te. Sau - te, sau - te, sau - te, sau - te, Sau - te Choiseul et Pras -
mf
cresc.

M. *f*
 - lin. Sante Choi - seul, saute Pras - lin.
 Dessus. BERGÈRES.

f
 Comme fo - ran - ge dans sa
 Tenors. CAMERLET, BERGERS.

f
 Comme fo - ran - ge dans sa
 Basses.

mf
f

main, Sante Choiseul, saute Praslin. Comme fo - ran - ge dans sa main, Sante Choi -

main, Sante Choiseul, saute Praslin. Comme fo - ran - ge dans sa main, Sante Choi -

main, Sante Choiseul, saute Praslin. Comme fo - ran - ge dans sa main, Sante Choi -

f

MANON.

P

Sau - te, sau - te, sau - te, sau - te, Sau - te, sau - te, sau - te,

_ seul, saute Pras - lin. Sau - te, sau - te, sau - te, sau - te, Sau - te, sau - te, sau - te,

_ seul, saute Pras - lin. Sau - te, sau - te, sau - te, sau - te, Sau - te, sau - te, sau - te,

_ seul, saute Pras - lin. Sau - te, sau - te, sau - te, sau - te, Sau - te, sau - te, sau - te.

sau - te, Sau - te Choi - seul et Pras - lin. Saute Choiseul, saute Pras - lin.

sau - te, Sau - te Choi - seul et Pras - lin. Saute Choiseul, saute Pras - lin.

sau - te, Sau - te Choi - seul et Pras - lin. Saute Choiseul, saute Pras - lin.

sau - te, Sau - te Choi - seul et Pras - lin. Saute Choiseul, saute Pras - lin.

*cruc.**f**ff* *sec.*

MUSIQUE D SCÈNE.

Même mouvement.
(On parle)

PIANO.

pp

N^o 15.

FINAL

Allegro.

MANON.

BLAISE.

GRISON.

DESSUS.

TÉNORS.

BASSES.

Allegro. (On parle.)

PIANO.

*p**cre - scen - do poco - a poco.**mf*

Andantino appassionato.

*f*Rip:
Mais Manon c'est
bien toi.*mf cantando*

BLAISE

Nulle au - tre n'a ton frais sou -

BI - ri - re Ni ton re - gard plein de bon - té ——— Ni

BI ta bouche ou tu me fis li - re Un a - veu plein de vo - lup -

BI - té ——— Ah! Ma - non, va, c'est bien toi mè - me, C'est à

BI

toi que j'ai dit je t'ai - me, C'est à toi que j'ai dit, je

crescendo.

BI

t'ai - me C'est toi qui me l'a - ré - pé - te — Ah! pi -

rall. MANON.

M

- tié — je chan - cel - le Et mon cœur va fai -

p con dolce. *cre - scen - do.*

M

- blir — A sa voix qui me rap - pel - le Un si

M. ten - dre sou - ve - nir — Ah! pi - tié — je chan -

M. - cel - le, Et mon cœur — va fai - blir — A sa

M. voix qui me rap - pel - le Un si ten - dre sou - ve -

M. - nir — Oui, Ma - non, c'est bien moi mè - me, C'est lui

Bl. Ah! Ma - non, va c'est bien toi mè - me C'est à

rit.

mf

M
qui me dit je t'ai - me C'est lui qui m'a dit je

3
toi que j'ai dit je t'ai - me C'est à toi que j'ai dit je.

8 *crescendo.*

M
t'ai - me Et moi je l'ai ré - pé - té

B
t'ai - me C'est toi qui me l'a ré - pé - té

allarg. suivez.

GRISON. (*bas à Manon.*)

Hum! hum! Fort l'E - vè - que

Mouvement de Valse.

pp

MANON. (*à part.*)

M
La pri - son pour lui

f

(Souriant.)

M

La Du-bar-ry au fond est bon-ne, Et ne veut

M

la mort de per-son-ue, Cet homme est fou, Mais

M

par a-mour Je crois dé-jà qu'il m'in-té-

M

-res-se; Que dans son er-renr On lui lais-se

M
L'il - lu - si - on; bon - heur d'un jour Done ai -

GRISON.

Hum!

M
- mez moi mon gar - çon Tout com - me si j'é -

GRISON.

M
- tais Ma - non Oh! oh! Vous ai - mez trop, Pri -

mf

MANON.

G
- son, et pas de dot! Voulez-vous donc le dé - ses - pé -

M

rer? Si le faut.

G

A dis - tan - ce l'a - mi On ne par - le

MANON.

M

Je n'y puis re - sis -

G

pas aiu - si A la com - tes - se Du bar - ry

GRISON.

M

- ter mon - sieur de grâ - ce. Qu'il sache au moins Si - lence et faites

Maestoso.

G. *Maestoso.*
 pla - - ce! Ho - là! ser - gent, de par le

Maestoso.
 f

G. roi, Cet homme in - sul - te la Com - tes - se... Ar - ré - tez -

Mouv! de Valse.

BLAISE.

G. le M'ar - rê - ter moi! Ah! la per -

f p

Bl. - fide Ah! la traî - tresse! Ah! la per - fide Ah!

cre - scen -

MANON. Vivace.

M. 

Blai - se là -

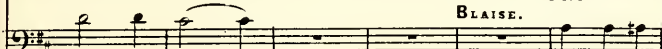
Bl. 

la traî - tres - se!

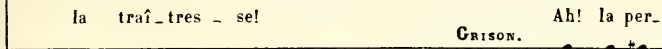
G. 

Ah! la per -

DESSUS et TENORS. *ff* Cet - te ri.

BASSES. *ff* Cet - te ri.

f allargando...ff *ff a tempo.*

M. 

_mi de ma fa - mil - le C'est pour t'é - vi - ter

Bl. 

_fide ah! la traî - tres - se El - le ré - pond à

G. 

_guenr est né - ces - sai - re Songeons d'a - bord à

_gueur est né - ces - sai - re Hé - las quel est donc

_gueur est né - ces - sai - re Hé - las quel est donc

Ped.

M. la Bas - til - le, Que je feins u - ne tra - hi -

Bl. ma ten - dres - se, Par un vil . eî lâche a - ban -

G. sa - tis - fai - re L'in té rê't de la Du - bar -

ce mys - tè - re. Il parle a - mour et tra - hi -

ce mys - tè - re, Il parle a - mour et tra - hi -

Ped.

M. - son Mais je suis tou - jours ta Ma - non

Bl. - don J'ai per - du l'a - mour de Ma - non

G. - ry Et non pas ces a - mou - reux ci

- son Et prend Du - bar - ry pour Ma - non

- son Et prend Du - bar - ry pour Ma - non

M. Mais je suis tou - jours ta Ma - non Blai - se l'a

Bl. J'ai per - du l'a - mour de Ma - non Ah! la per

G. Et non pas ces a - mou - reux ci Cet - te ri -

Il prend Du - bar - ry pour Ma - non Cet - te ri -

Il prend Du - bar - ry pour Ma - non Cet - te ri -

M. - mi de ma fa - mil - le C'est pour té - vi -

Bl. - fidè ah! la trai - tres - se El - le ré - pond

G. - gueur est né - ces - sai - re Son - geons d'a - bord

- gueur est né - ces - sai - re Hé - las quel est

- gueur est né - ces - sai - re Hé - las quel est

cre - scen -

cre - scen -

cre - scen -

cre - scen -

Ped. * Ped. * Ped.

-ter la Bas - til - le, Que je feins u - ne tra - hi -
 à ma ten - dres - se Par un vil et lâche a - ban -
 à sa - tis - fai - re L'in - te - rêt de la Du - bar -
 donc ce mys - tè - re Il prend Du - bar - ry pour Ma -
 donc ce mys - tè - re Il prend Du - bar - ry pour Ma -
 donc ce mys - tè - re Il prend Du - bar - ry pour Ma -
 -son Mais je suis tou - jours ta Ma - non
 -don Ah! la per - fide Ah! la traî - tres - se.
 - ry Son - geons d'a - bord à sa - tis - fai - re
 - non Il parle a - mour et tra - hi - son
 - non Il parle a - mour et tra - hi - son
 - non Il parle a - mour et tra - hi - son

S.
 A.
 T.
 B.
 B.
 M.
 B.
 G.
 S.
 A.
 T.
 B.
 S.
 A.
 T.
 B.

M.
Je suis tou - jours Ma - non.

Bl.
Ah la traî - tres - - - se.

G.
L'in - té - ret de Du - bar - ry.

Et prend Du - bar - ry pour Ma - non.

Et prend Du - bar - ry pour Ma - non.

Et prend Du - bar - ry pour Ma - non.

FIN du 2^e ACTE.

ENTRACTE.

Mouvement de Valse.

PIANO.

allarg.

Masstoso.

ACTE III.

N° 16.

CHŒUR INTRODUCTION

All^o vivace.

BRINDAMOUR.

PETITS CLERCS.

DESSUS.
GrisettesTENORS
Gardes Françaises.BASSES.
Bourgeois

PIANO.

*crescendo poco a poco e stringendo.**pp**mf**cres - cen - do.**f*

Au plai
 Au plai
 Au plai

f
f
f

crs *cen* *do.* *ff* *stacc.*

8

_sir cha_cun s'ap_p_rê_te Des lo_ges voi_ci la fê_te On y
 _sir cha_cun s'ap_p_rê_te Des lo_ges voi_ci la fê_te On y
 _sir cha_cun s'ap_p_rê_te Des lo_ges voi_ci la fê_te On y

8

voit es_ca_mo_teurs Gri_set_tes ven_dant des fleurs Et le
 voit es_ca_mo_teurs Gri_set_tes ven_dant des fleurs Et le
 voit es_ca_mo_teurs Gri_set_tes ven_dant des fleurs Et le

8

joy_eux sal tim_ban_que Quid'a_plombja_mais ne man_que Débi_

joy_eux sal tim_ban_que Quid'a_plombja_mais ne man_que Débi_

joy_eux sal tim_ban_que Quid'a_plombja_mais ne man_que Débi_

8-

_tant son bo_ni_ment Pour at_ti_rer le cli_ent On y

_tant son bo_ni_men Pour at_ti_rer le cli_ent

_tant son bo_ni_ment Pour at_ti_rer le cli_ent

8-

mf

voit les é_lé_gantes Mé_me les femmes gé_an_tes Que l'pu_

_blie peut ad_mi - rer Rien qu'eu pay_ant un de - nier *mf*
 Pour les

bel_les de_moi - sel - les On y veud bagues, den - tel - les, Nœuds de

On y *mf*
 ru_bans et bi - joux Ga_ges a_mou_reux et doux

voit clerics et bour - geoi_ses Ti - re - lai - nes cher_chant
cre *scen - do.*

mf

Soldats bu_vant le clai-ret, Sous un frais et gai bos-
noi-ses

f

-quet Au plai_sir chacun s'ap-prè-te Des lo_ges voi-ci la
Au plai_sir chacun s'ap-prè-te Des lo_ges voi-ci la
Au plai_sir chacun s'ap-prè-te Des lo_ges voi-ci la

fê-te On y voit es_ca_mo-teurs Gri_set-tes vendant des
fê-te On y voit es_ca_mo-teurs Gri_set-tes vendant des
fê-te On y voit es_ca_mo-teurs Gri_set-tes vendant des

fleurs et le jo_yeux sal_tim_ban que, Qui d'a_plombja_mais ne
 fleurs et le jo_yeux sal_tim_ban que, Qui d'a_plombja_mais ne
 fleurs et le jo_yeux sal_tim_ban que, Qui d'a_plombja_mais ne

8-

man_que Dé_bi_tant son bo_ni_ment Pour at_ti_rer le cli_
 man_que Dé_bi_tant son bo_ni_ment Pour at_ti_rer le cli_
 man_que Dé_bi_tant son bo_ni_ment Pour at_ti_rer le cli_

8-

_ent En_fin la fé_te des Lo_ges Dont nous chantons les é_
 _ent En_fin la fé_te des Lo_ges Dont nous chantons les é_
 _ent En_fin la fé_te des Lo_ges Dont nous chantons les é_

8-

_lo_ges, C'est nous le ré_pé_tous tous Vraiment la fé_te des
 _lo_ges, C'est nous le ré_pé_tons tous Vraiment la fé_te des
 _lo_ges, C'est nous le ré_pé_tons tous Vraiment la fé_te des

fous C'est nous le ré_pé_tous tous Vraiment la fé_te des
 fous C'est nous le ré_pé_tons tous Vraiment la fé_te des
 fous C'est nous le ré_pé_tons tous Vraiment la fé_te des

fous C'est nous le ré_pé_tons tous Vraiment la fé_te des
 fous C'est nous le ré_pé_tons tous Vraiment la fé_te des
 fous C'est nous le ré_pé_tons tous Vraiment la fé_te des

fous! _____

fous! _____

fous! _____

(Gardes françaises) (aux grisettes)

Ho -

mf

-là! les belles fil - les. Ve - nez! Nous sommes de bons

(Bourgeois)

Ve - nez!

dril - les Pre - nez Nos bras, nos cœurs, nos â - mes Mor -

Pre - nez

- dieu Et vous verrez mes da - mes Beau jeu

Mor - dieu

Beau

Ho - là! les bel - les fil - les Ve - nez Nous

jeu!

Ve - nez

somes de bons dril - les, Pre_nez Nos bras noscœurs nos

Pre_nez

â - mes Mor_dieu! Et vous verrez mes_da - mes Beau

Mor_dieu!

PETITS CLERGS. (aux Grisettes.)

p cantando.

No - tre voix est plus ten - dre un
jeu!

Beau jeu!

Cl. 
 jour Nous vous fe_rons com_pren_dre L'a -

Cl. 
 -mour! Nous vous fe_rons les bel_les, I -

Cl. 
 -ci Ser_ment d'ê_tre fi_dè_les, Aus -

Cl. 
 -si. No_tre voix est plus ten_dre Un
 DESSUS.
 Vo_tre voix est plus ten_dre Un

Cl.

jour Nous vous fe_rons com_pren_dre L'a_

jour Vous nous fe-rez com_pren_dre L'a_

Cl.

_mour! Nous vous fai_sons les bel_les I_

_mour! Et vous fai_tes aux bel_les I_

Cl.

_ci Serment d'é_tre fi_dè_les Aus_si!

_ci Serment d'é_tre fi_dè_les Aus_si!

Cl. *f* Ve - nez!

D. *f* Ve - nez!

T. Ho - là! les bel - les fil - les Ve - nez! Nous

B. *f* Ve - nez!

ff

Cl. Pre - nez

D. Pre - nez

T. sommes de bons dril les Pre - nez Nos bras, nos cœurs nos

B. Pre - nez

Mor_dieu!

Mor_dieu!

â _ mes, Mor_dieu! Et vous ve_nez mes_da _ mes Beau

Mor_dieu!

Beau jeu! Ve _

Beau jeu! Ve _

jeu! Ho _ là les bel_les fil _ les Ve _ nez

Beau jeu! Ve _

Cl

-nez! Pre_nez!

-nez! Pre_nez!

Nous sommes de bons dril_les Pre_nez! Nos

nez! Pre_nez!

Cl

Mor.dieu!

Mor.dieu!

bras nos cœurs,nos â_mes Mor.dieu! Et vous verrez mes_

Mor.dieu!

Cl. *Beau jeu!*

Beau jeu!

(aux Clercs.)
da - mes, Beau jeu! Re - tour - nez a vos é -

Beau jeu!

mf

(aux Gardes.)

Cl. Ne pre - nez pas vos voix ru - des, Vous ne

tu des, Rentrez chez le pro - cu - reur!

Cl.  nous fai - tes pas peur!

DESSUS.  Mes - sieurs, de grâce ay -

 *cre - scen do. string:*

 -ez pi - tié! Mes - sieurs, de grâce ay - ez pi -

BRINDAMOUR.

 Sur mon â - me, Pour - quoi se dis - pu - ter Et

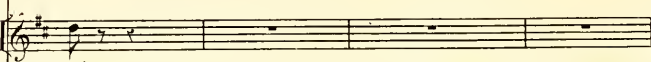
 -tié!

B. faire un si grand train? Ja_mais un bon_net de

dim: poco a poco.

B. fem_me Va_lût - il un broc de vin?

B. Chantonsplû_tot de S! Ger_main Le po_pu_

ad libitum.

ff *ff*

B. _laire et vieu re - frain.

On enchaîne.

N° 17

RONDE DE ST GERMAIN.

All^o con spirito.

BRINDAMOUR.

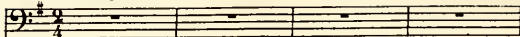

DESSUS.

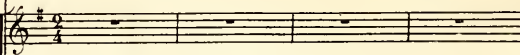

TENORS.

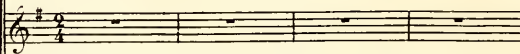

BASSES.

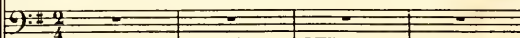
All^o con spirito.

PIANO.

8

A la fé - te de St Ger - main, Bon, bon, bon, la - ri - ra don -

8--*loco.*

B.

mf

-dai_ne, A la fé_te de S^t Ger_main, On dan_se du soir au ma_

B.

mf

_tin, A la fé_te de S^t Ger_main, Bon, bon, bon, la_ri_ra don_

B.

f

-dai_ne, A la fé_te de S^t Ger_main, Ondanse du soir, du soir au ma_

B.

ff

_tin.

1^{er} COUPLET.

B. *p*

Le ja - loux qui veut sa - voir Si sa maîtresse est fi -

B. -dè - le, L'a - mou - reux au dé - ses - poir Qui veut ou - bli - er sa'

B. bel - le L'ei - gneur qui sans dé - ro - ger Aime à trou - ver d'bons a -

B. -pô - tres, Le trai - tant qui vient man - ger Les é - cus qu'il vole aux

rall:

suivez.

B.

au_tres; On les condui_ra, On les condui_ra,

(Parlé.)

Ou ça? Ou

Ou ça? Ou

Ou ça? Ou

B.

A la fé_te de S^t Ger_main, Bon, bon, bon, la_ri_ra don_

ça? Bon, bon, bon, la_ri_ra don_

ça? Bon, bon, bon, la_ri_ra don_

ça? Bon, bon, bon, la_ri_ra don_

B. *f*

_dai_ne, A la fé - te de S^t Ger_main, On dan - se du soir au ma -

_dai_ne, A la fé - te de S^t Ger_main, On dan - se du soir au ma -

_dai_ne, A la fé - te de S^t Ger_main, On dan - se du soir au ma -

_dai_ne, A la fé - te de S^t Ger_main, On dan - se du soir au ma -

B. *p*

_tin. A la fé - te de S^t Ger_main, Bon, bon, bon, la - ri - ra don -

_tin. A la fé - te de S^t Ger_main, Bon, bon, bon, la - ri - ra don -

_tin. A la fé - te de S^t Ger_main, Bon, bon, bon, la - ri - ra don -

_tin. A la fé - te de S^t Ger_main, Bon, bon, bon, la - ri - ra don -

B.

- dai_ne, A la fé_te de S^t Ger.main, On danse du soir, du soir au ma -
 - dai_ne, A la fé_te de S^t Ger.main, On danse du soir, du soir au ma -
 - dai_ne, A la fé_te de S^t Ger.main, On danse du soir, du soir au ma -
 - dai_ne, A la fé_te de S^t Ger.main, On danse du soir, du soir au ma -

B.

- tin.
 - tin.
 - tin.
 - tin.

8

2^e COUPLET.

B

p

D'un bout du monde à l'aut' bout, On n'voit

B

pas d'plus grand' merveil-le, On peut se fourair de tout A c'te

B

fé-te sans pa-reil-le A preuv' la femme à gros Jean Qui vou-

B

- lait le ren-dre pè-re, Son grand cou-sin qu'est ser-geant, Lui dit

rall.

B

n'ya qu'un' chose à fai - re, On vous con - dui - ra, DESSUS (Parle)

Où

suivez. *f*

(Parle) Gourmandes, va!

B

On vous condui - ra, A la fé - te de S^t Ger -

ça? Où ça?

f *mf*

B

- main, Bon, bon, bon, la - ri - ra don - dai - ne. A la fé -

Bon, bon, bon, la - ri - ra don - dai - ne, A la fé -

Bon, bon, bon, la - ri - ra don - dai - ne, A la fé -

Bon, bon, bon, la - ri - ra don - dai - ne, A la fé -

f *f*

B

- te de S! Ger-main, On dan-se du soir au ma-tin A la

- te de S! Ger-main, On dan-se du soir au ma-tin. A la

- te de S! Ger-main, On dan-se du soir au ma-tin. A la

- te de S! Ger-main, On dan-se du soir au ma-tin. A la

B

fê-te de S! Ger-main, Bon, bon, bon, la-ri-ra don-dai-ne, A la

fê-te de S! Ger-main, Bon, bon, bon, la-ri-ra don-dai-ne, A la

fê-te de S! Ger-main, Bon, bon, bon, la-ri-ra don-dai-ne, A la

fê-te de S! Ger-main, Bon, bon, bon, la-ri-ra don-dai-ne, A la

B

fê - te de S^t Ger - main, On danse du soir, du soir au ma -

fê - te de S^t Ger - main, On danse du soir, du soir au ma -

fê - te de S^t Ger - main, On danse du soir, du soir au ma -

fê - te de S^t Ger - main, On danse du soir, du soir au ma -

B

- tin .

- tin .

- tin .

- tin .

ff

s. f. sec

COUPLETS.

All^o non troppo.

BILLETTE.

GERVAISE.

JACQUOT.

ANSELME.

PIANO

All^o non troppo.

rall poco a poco

BILLETTE.

N, i, ni, tout est fi - ni Nous a - vions fait un beau

1^{er} COUPLET

B

rêve, De dé-pit vraiment, j'en crève, Aussi c'était trop jo-li. Je m'voy-

B

-ais rentrant chez nous, Jar-ni-gue! qu'j'étais donc fiè-re! J'ach'tais

B

rall REFRAIN. *mf*

dentell's et bi-joux Un'ferme, un moulin, d la terre. N, i, ni tout est fi -

mf GERVAISE. *mf*

N, i, ni tout est fi -

mf JACQUOT. *mf*

N, i, ni tout est fi -

mf ANSELME. *mf*

N, i, ni tout est fi -

mf suivez.

B
- ni, Nous a_vions fait un beau rê_ve, De dé_pit vraiment, j'en

G
- ni Nous a_vions fait un beau rê_ve, De dé_pit vraiment, j'en

J
- ni, Nous a_vions fait un beau rê_ve, De dé_pit vraiment, j'en

A
- ni, Nous a_vions fait un beau rê_ve, De dé_pit vraiment, j'en

B
crève, Aussi c'é_tait trop jo - li.

G
crève, Aussi c'é_tait trop jo - li.

J
crève, Aussi c'é_tait trop jo - li. ^{2^e} COUPLET. J'margeais les meilleurs mor -

A
crève, Aussi c'é_tait trop jo - li.

-ceaux, Et j'les ar-ro-sais d'ham-pa-gne. Mais v'la

que tout ces per-dreux N'sont qu'des per-dreux en Es- *rall.*

suez.

BILLETTE REFRAIN.

mf

N-i, ni, tout est fi-ni Nous a-vons fait un beau

GERVAISE *mf*

N-i, ni, tout est fi-ni, Nous a-vons fait un beau

mf

-pa-gne. N-i, ni, tout est fi-ni, Nous a-vons fait un beau

ANSELME *mf*

N-i, ni, tout est fi-ni, Nous a-vons fait un beau

rall:

B ré_ve, De dé_ pit vraiment j'en crève; Aussi c'é_tait trop jo -

G ré_ve, De dé_ pit vraiment j'en crève; Aussi c'é_tait trop jo -

J ré_ve, De dé_ pit vraiment j'en crève; Aussi c'é_tait trop jo -

A ré_ve, De dé_ pit vraiment j'en crève; Aussi c'é_tait trop jo -

rall:

B - li.

G - li.

J - li.

A - li.

a tempo.

N° 19.

COUPLETS DU RIRE.

All^o vivace.

DUBARRY. 

BILLETTE. 

JACQUOT. 

PIANO. 

BILLETTE. 1^{er} COUPLET.

Jte di_rai donc, 

ma bonn' Ma_non' 

Le tas d'his_toi_res Et de de_

B

- boi - res — Tout bis - cor - nu, — Quest ad' ve - nu —

B

— A ta fa - mil - le Dans c'ête grand' vil - le — Je m'é - ta -

The second system continues the vocal line with 'A ta fa - mil - le' and 'Dans c'ête grand' vil - le'. The piano accompaniment maintains the same rhythmic pattern as the first system.

B

- lais, — Je n'pa - va - nais, — Ben à mon ai - se, —

The third system continues the vocal line with '- lais,' and 'Je n'pa - va - nais,'. The piano accompaniment remains consistent with the previous systems.

B

— Dans u - ne chai - se — Quand un ba - ron — De Tri - a -

The fourth system concludes the vocal line with '— Dans u - ne chai - se — Quand un ba - ron — De Tri - a -'. The piano accompaniment continues with the established rhythmic pattern.

B
 - non, ———— Vient pal - sen - gueune Et nous em -
dolor.

B
 - mè - ne ———— Mais au - jour - d'hui ———— Tout est fi -
rall poco - a - poco

B
 - ni ———— On en ri - ra ———— Car te voi - là

DUBARRY.

B
 Ah! ah! ah! ah! ———— Ah! ah! ah!

B
 JACQUOT.
 On en ri - ra ————
a tempo.
 On en ri - ra ————
mf

D
ah! Ah! ah! ah! ah!

B
Car te voi - là On

J
Car te voi - là On

D
Ah! ah! ah! ah! ah! ah! ah!

B
eu ri - ra

J
en ri - ra 8

D
ah! ah! ah! ah! ah!

B
Car te voi - là

J
Car te voi - là

JACQUOT.

2^e COUPLET.

Je bu_vais drú, J'de_vnais ven_

-tru Quand chose é _tran - ge Le_vent qui

chan - ge Nous jett' sou_dain Sans feu ni

pain Sur cet_te pla_ce Quel - le dis

grá - ce ——— Ou s'la-men - tait ——— Ou fac - eu -

-sait ——— Non dit Bil - let - te ——— Qu'à bon-ne té - te ———

—Point d'a-ban-don ——— Laissez Ma-non ——— Ca l'impor-

-tune, Ell' fait for - tu - ne. ——— Mais au-jour-d'hui, ———

rall ——— *poco*

a poco.

J. Est-ce fi - ni? C'te fortun' la Mon - tre nous

a tempo.

M. la Ah! ah! ah! ah!

D. C'te for - tun' la

G. C'te for - tun' la

a tempo.

leggieramente.

D. ah! ah! ah! ah! ah! ah!

B. Mon - tre nous la

G. Mon - tre nous la

D. ah! Ah! ah! ah! ah! ah! ah!

B. C'te for - tun' la

J. C'te for - tun' la

D. ah! ah! ah! ah! ah!

B. Mon - tre nous la

J. Mon - tre nous la

D.

Par-ta-geons donc ——— Pour mon par-don ———

D.

Cet-te for-tu-ne Nous est com-mu-ne ——— Et sans re-

D.

tard ——— Pre-nez vot' part ——— Moi je de-meu-re Mais

D.

dans une heu-re Tous ré-u-nis ——— Pour le pa-

D. *ys* ——— Qu'on soit en rou — te ——— Et ne re —

D. — dou — te ——— Plus d'ac — ci — dent ——— Car main — te —

The second system of music continues the vocal line and piano accompaniment. The vocal line has lyrics: '— dou — te ——— Plus d'ac — ci — dent ——— Car main — te —'. The piano accompaniment maintains the same rhythmic and harmonic structure.

D. — nant ——— La Bour — bon — naise Est à son

The third system of music continues the vocal line and piano accompaniment. The vocal line has lyrics: '— nant ——— La Bour — bon — naise Est à son'. The piano accompaniment continues with the same accompaniment.

D. *rall:* ai — se ——— La Du — bar — ry ——— *poco* ——— *a* ———

ai — se ——— La Du — bar — ry ——— Le veut ain —

The fourth system of music continues the vocal line and piano accompaniment. The vocal line has lyrics: 'ai — se ——— La Du — bar — ry ——— *poco* ——— *a* ———' and 'ai — se ——— La Du — bar — ry ——— Le veut ain —'. The piano accompaniment continues with the same accompaniment.

D. *poco.* — si ——— Quand on l'au — ra ——— On en ri —

The fifth system of music continues the vocal line and piano accompaniment. The vocal line has lyrics: '*poco.* — si ——— Quand on l'au — ra ——— On en ri —'. The piano accompaniment continues with the same accompaniment.

a tempo.

229

D. *ra* Ah! ah! ah! ah!

B. C'te for - tun'

J. C'te for - tun'

Leggieramente.

D. Ah! ah! ah! ah!

B. *la* A - mis la

J. *la* A - mis la

D. Ah! ah! ah! ah! Quand on l'sau -

B. *v'la* C'te for - tun'

J. *v'la* C'te for - tun'

D. ah! ah! ah! ah! ah! ah! ah! ah! ah! ah! ah!

B. la ah! ah! ah! ah! ah! ah! ah! ah! En-fin la

G. la ah! ah! ah! ah! ah! ah! ah! ah! En-fin la

8

D. ah!

B. v'la

G. v'la

tr

ff

N° 20.
CHŒUR DES EXILÉS

All^{to} mouv! de marche.

PIANO.

The fifth system concludes the piano accompaniment on this page. It features a final melodic flourish in the right hand and a strong harmonic foundation in the left hand.

pp

Vic - ti - mes de la po - li - ti - que

pp

Vic - ti - mes de la po - li - ti - que

Faut - il d'un air mé - lan - co - li - que De — l'exil pren

Faut - il d'un air mé - lan - co - li - que De — l'exil pren

- dre le che - min Tout a qui peut a - voir le len - de - main

- dre le che - min Tout a qui peut a - voir le len - de - main

p cre - scen - do, poco - a - poco.

Lais_sons donc les sou_cis mo_ro_ses Est_on blessé du

Lais_sons donc les sou_cis mo_ro_ses Est_on blessé du

p cre - scen - do, poco - a - poco.

f pli des ro_ses Qui sait? Nous re_vien_drons un_jour

pli des ro_ses Qui sait? Nous re_vien_drons un_jour

f *sf sec.* *p*

Prend_re no_tre place à la cour à la cour A_vec un pos_te

Prend_re no_tre place à la cour à la cour A_vec un pos_te

ma - gni - fi - que Ce sont jeux de la po - li - ti - que

ma - gni - fi - que Ce sont jeux de la po - li - ti - que

dim:

N^o 20 bis
MUSIQUE DE SCÈNE

Allegretto.

PIANO.

p

N° 21.

CHŒUR

Allegro con fuoco.

DESSUS.

TÉNORS.

BASSES.

PIANO.

Allegro con fuoco.

pp *cre* *scen*

do *poco* *a*

poco.

f *cre* *scen - do.*

C'est un vo. leur! A lui mal.

C'est un vo. leur

C'est un vo. leur! A lui mal.

ff

_heur Qu'il pren. ne gar. de; Voi. ci la

A lui mal. heur! Qu'il pren. ne gar. de; Voi. ci la

_heur Qu'il pren. ne gar. de; Voi. ci la

gar. de C'est un vo. leur! A lui mal.

gar. de C'est un vo. leur

gar. de C'est un vo. leur A lui mal

heur Qu'il pren - ne gar - de Voi - ci la
 A lui mal - heur! Qu'il pren - ne gar - de Voi - ci la
 - heur Qu'il pren - ne gar - de Voi - ci la

8-----

gar - de Non le des - tin De ce co - quin N'est pas tout
 gar - de Non le des - tin De ce co - quin N'est pas tout
 gar - de Non le des - tin De ce co - quin N'est pas tout

8-----

ro - se, Voi - ci la cho - se C'est un vo - leur C'est un vo -
 ro - se, Voi - ci la cho - se C'est un vo - leur
 ro - se, Voi - ci la cho - se C'est un vo - leur

Qu'il pren_ne gar_de! Voi_ci la

Qu'il pren_ne gar_de! Voi_ci la

G'est un vo_leur! Qu'il pren_ne gar_de! Voi_ci la

gar_de Non le des_tin De ce co_

gar_de Non le des_tin De ce co_

gar_de Non le des_tin De ce co_

_quin N'est pas tout ro_se, Voi_ci la

_quin N'est pas tout ro_se, Voi_ci la

_quin N'est pas tout ro_se, Voi_ci la

cho - se C'est un vo - leur! A lui mal -

cho - se C'est un vo - leur

cho - se C'est un vo - leur! A lui mal -

heur C'est un vo leur! C'est un vo - leur

A lui mal - heur C'est un vo - leur! C'est un vo - leur

-heur C'est un vo - leur! C'est un vo - leur

N^o 22.
FINAL.

Andantino.
espressivo.

MANON.

BLAISE.

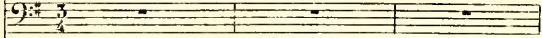

DESSUS.

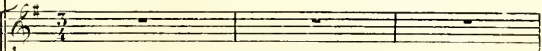

TENORS.

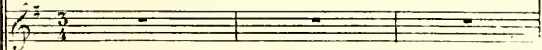

BASSES.

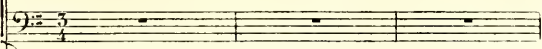

Andantino.

PIANO.

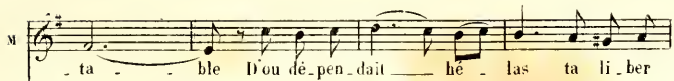

M

-pa - - ble Et je ne l'ai ja.mais é - té ja.mais é -

M

-té - - - - - Oui, j'en at - tes - - te mon cœur - - - - - lui

M

me - - - me Oui, j'en at - tes - - te mon cœur - - - - - lui

M

me - - - me Blaise c'est ta , Ma non qui t'ai - me, Ta Ma -

pressez. *cre - scen - do.*

M. *rall:*
 - non, Oui, ta Ma - non qui t'ai - me, Blai - se, C'est ta Ma - non qui

M. *dim.*
 t'ai - - - - me

B.
 Ah! dis - tu bien la ve - ri -

B.
 - té? Ah! dis - tu bien la vé - ri - té? ——— Blai -

All^o gaiement.

M.
 - se, mon a - mi Blai - se C'est moi, ta Bour - bon - nai - se Que

(riant.)

M ta douleur s'ap-pai-se. Ton cœur me revien-dra Ah! ah! ah!

M ah! Crois ma voix qui t'ad-ju-re Blai-se, je te le ju-re, Ma-

(BLAISE parle.) Oh!

M non fi-dèle et pu-re, Ja-mais ne te trom-pa

cette chanson d'not vil-la-ge c'est Ma-non, c'est bien

Ma-non, Et j'en crois plus en-co-re mon cœur que sa voix

M. *mf*
Crois ma voix qui t'ad - ju - re Blai - se "je te le

B. *mf*
C'est sa voix qui m'ad - ju - re Et - le n'est pas par -

M. *mf*
ju - re, Ma - non fi - de - le et pu - re. Ja - mais ne le trom -

B. *mf*
ju - re, Ma - non fi - de - le et pu - re, Ja - mais ne me trom -

M. *mf*
-pa Ah! ah! ah! ah! ah! ah! ah! ah! ah! ah! ah! ah!

B. *mf*
-pa Ah! ah! ah! ah! ah! ah! ah! ah! ah! ah! ah! ah!

M.
 ah! Ma - non fi - dè - le et pu - - re, Ja - mais ne te trom -

B.
 ah! Ma - non fi - dè - le et pu - - re, Ja - mais ne te trom -

M.
 - pa Ah! ah! ah! ah! ah! ah! ah! ah!

B.
 - pa Ah! ah! ah! ah! ah! ah! ah! ah!

The second system continues the vocal melody with the lyrics '- pa Ah! ah! ah! ah! ah! ah! ah! ah!'. The piano accompaniment continues with a steady rhythmic pattern.

(On parle.)

ff *pp*

M *mf* A la fè -

B *mf* REP. Je te donne ma main. A la fè -

Allegre.

M te de Saint Germain Bon, bon, bon, La ri-ra-don-dai-ne, A la fè -

B te de Saint Germain Bon, bon, bon, La ri-ra-don-dai-ne, A la fè -

M te de Saint Germain On s'ai-me du soir un ma

B te de Saint Germain On s'ai-me du soir un ma

M *p*
 - tin A la fê - te de Saint Ger - main Bon, bon,
 B *p*
 - tin A la fê - te de Saint Ger - main Bon, bon,
 (Piano accompaniment)

M *f*
 bon, La - ri - ra - don - dai - ne, A la fê - te de Saint Ger -
 B *f*
 bon, La - ri - ra - don - dai - ne, A la fê - te de Saint Ger -
 (Piano accompaniment)

M
 - main on s'ai - me du soir, du soir au ma - tin.
 B
 - main on s'ai - me du soir, du soir au ma - tin.

(Piano accompaniment)
 A la fê -
 A la fê -
 A la fê -

te de Saint Germain Bon, bon, bon, La-ri-ra-don-
 te de Saint Germain Bon, bon, bon, La-ri-ra-don-
 te de Saint Germain Bon, bon, bon, La-ri-ra-don-

-dai-ne, A la fête de Saint Germain On s'ai-
 -dai-ne, A la fête de Saint Germain On s'ai-
 -dai-ne, A la fête de Saint Germain On s'ai-

-me du soir au ma-tin A la fête de Saint Ger
 -me du soir au ma-tin A la fête de Saint Ger-
 -me du soir au ma-tin A la fête de Saint Ger-

main Bon, bon, bon, La - ri - ra - don - dai - ne, A la
 main Bon, bon, bon, La - ri - ra - don - dai - ne, A la
 main Bon, bon, bon, La - ri - ra - don - dai - ne, A la

fê - te de Saint Germain, On s'aime du soir, du soir au ma - tin.
 fê - te de Saint Germain, On s'aime du soir, du soir au ma - tin.
 fê - te de Saint Germain, On s'aime du soir, du soir au ma - tin.

8-----

8-----

sf sec.

10/18/20

